



BOLSA DE VALORES DE LIMA

<http://www.bvl.com.pe>

INFORME BURSATIL

AGOSTO 2004



BOLSA DE VALORES DE LIMA

INFORME BURSATIL - AGOSTO 2004

COMENTARIO	3
<u>RESUMEN DEL MERCADO</u>	
COMPORTAMIENTO DE LOS PRINCIPALES INDICADORES - RESUMEN DEL MERCADO	5
VOLUMENES NEGOCIADOS 1970-2004	6
<u>INDICES BURSATILES</u>	7
<u>CAPITALIZACION BURSATIL</u>	9
<u>ESTADISTICAS</u>	
NEGOCIACION ULTIMOS 12 MESES	10
ESTADISTICO MENSUAL DE RENTA VARIABLE POR VALOR	12
RANKING DE VALORES	18
GRAFICOS: VALORES MAS NEGOCIADOS	19
ESTADISTICO MENSUAL DE INSTRUMENTOS DE DEUDA POR VALOR	21
ESTADISTICO MENSUAL DEL MERCADO DE INSTRUMENTOS DE EMISION NO MASIVA	22
ESTADISTICAS POR INTERMEDIARIO	23
<u>INFORMACION GENERAL</u>	
BENEFICIOS DISTRIBUIDOS DEL MES	24
CARACTERISTICAS DE LOS VALORES REPRESENTATIVOS DE DEUDA	25
CARTERAS DE LOS INDICES Y TABLA DE VALORES REFERENCIALES	28
CLASIFICACION DE RIESGO	29
INDICADORES ECONOMICOS Y FINANCIEROS	34
<u>INTERMEDIARIOS BURSATILES</u>	35

INFORME MENSUAL

AGOSTO 2004

MONTHLY REPORT

AUGUST 2004

Después de haber presentado bajas consecutivas en los últimos dos meses, el mercado de acciones limeño mostró durante agosto un leve crecimiento en sus indicadores con incrementos de 0.89% en el Índice General, 0.56% en el Índice Selectivo y 0.89% en el Selectivo Perú-15.

Entre las acciones que presentaron el mayor aumento en sus cotizaciones destacan Corporación Aceros Arequipa común y de inversión (13.61% y 13.85%), Southern común (13.9%) y Graña y Montero (6.52%). Por el contrario, entre los valores que descendieron figuraron Brocal común (-6.6%), Backus inversión (-2.8%) y Volcan "B" (-2.5%).

Durante el mes se apreció un ascenso de 20% en el monto negociado global superándose los 208 millones de dólares, ante la recuperación generalizada de los mercados de renta variable, renta fija y de operaciones de reporte, los cuales mostraron crecimientos de 15%, 21% y 14% respectivamente, con relación al mes anterior.

Sin embargo, es necesario precisar que en el movimiento de renta variable prevalecieron dos operaciones con acciones comunes de Cía. Minera Argentum, realizadas como resultado de una Oferta Pública de Adquisición, que sumaron 33.8 millones de dólares, significando el 48.7% de lo transado en este mercado.

En el ámbito internacional, la región latinoamericana mostró resultados positivos para el presente mes en sus principales índices, entre ellos el IBC de Caracas (6.45%), IGPA de Santiago (4.51%), IBOVESPA de Sao Paulo (2.09%) y el IBVC de Colombia (2.08%). Por el contrario, el mercado europeo presentó resultados adversos con caídas en el DAX de Frankfurt, CAC 40 de París y el IBEX de Madrid, de 2.83%, 1.45% y 0.63% respectivamente. En el mercado estadounidense, el Promedio Dow Jones subió en 0.34% mientras que el Nasdaq Compuesto descendió en 2.61%.

La Reserva Federal de Estados Unidos (FED) aumentó por segunda vez en el año la tasa de interés referencial en 25 puntos básicos, llegando a 1.5%. Según la FED el alza de la tasa se dio para contener las presiones inflacionarias, indicando que la economía ha sido afectada por los precios de la energía pero que va en camino de recuperarse de esta desaceleración.

En agosto, el precio del petróleo llegó a 48.75 dólares, alcanzando un nuevo máximo histórico. Este aumento se debe a la creciente demanda mundial de países como Estados Unidos, China e India lo cual ha dejado al mercado casi sin capacidad para afrontar situaciones de emergencia como la violencia en Irak. De otro lado, los precios de los metales mostraron diferentes comportamientos: por un lado se observó el alza del oro y el estaño mientras que el cobre, plomo y zinc sufrieron una caída en sus cotizaciones.

En el plano regional, el gobierno peruano y el gobierno boliviano firmaron un tratado de integración económica para conformar un mercado común con miras a un plan de exportación conjunta de gas, mientras que en Venezuela se realizó el referéndum que favoreció al presidente Hugo Chávez.

En el ámbito nacional se produjeron dos eventos de gran importancia: el primero consistió en el inicio de operaciones de Camisea el cual nos permitirá pasar a ser un país exportador de energía y, en segundo lugar, la concesión del yacimiento minero Las Bambas a la empresa suiza Xstrata AG por US\$ 121 millones.

En el marco del programa de Creadores de Mercado, el Ministerio de Economía y Finanzas colocó los bonos 10AGO2011, por un total de 25 millones de soles, y los bonos 11FEB2007 por 44.95 millones de soles. Asimismo, realizó la reapertura de los bonos 09JUL2008 por un total de 30 millones de soles.

Following consecutive falls for the past two months, the Peruvian stock market revealed a slight growth in its indices during the month of August, with gains of 0.89% in the General Index; 0.56% in the Selective Index; and 0.89% in the Perú-15 Selective Index.

The securities with the highest price increases included Corporación Aceros Arequipa common and investment stocks (13.61% y 13.85%), Southern common stock (13.9%) and Graña y Montero (6.52%). On the other hand, the plummeting stocks were mainly Brocal common (-6.6%), Backus investment (-2.8%) and Volcan "B" shares (-2.5%).

A 20% increase was observed during the month in the global amount traded, going beyond US\$ 208 million, with the general recovery of the equity securities, fixed-income and repo transactions markets, which posted gains of 15%, 21% and 14%, respectively, with respect to the previous month.

However, it ought to be noted that the equity securities market featured two trades involving Cía. Minera Argentum common stock. These were carried out as a result of a Public Take Over Bid, in the amount of US\$ 33.8 million, accounting for 48.7% of this market's trading volume.

At the international level, Latin America reported positive results for the month in its main indices, such as the IBC of Caracas (6.45%), IGPA of Santiago (4.51%), Sao Paulo's IBOVESPA (2.09%) and Colombia's IBVC (2.08%). Quite the opposite, in the European market there were adverse news reporting falls such as those of the DAX in Frankfurt, Paris' CAC 40 and the IBEX in Madrid, which declined by 2.83%, 1.45% and 0.63%, respectively. In the American market, the Dow Jones Average climbed 0.34% while the Nasdaq Composite dropped by 2.61%.

For the second time this year, the Federal Reserve Board of the United States (FED) increased the reference interest rate, by 25 basic points, to 1.5%. According to the FED the rate increase was necessary to counter inflation-prone pressures, stating that the economy has been affected by energy prices, although it is presently recovering from this deceleration stage.

In August, oil prices climbed to US\$48.75 per barrel, for a new all-time record. The increase was due to the growing need in the world, from countries like the United States, China and India, which has left the market almost without the means to face emergencies, such as violence in Iraq, for example. On the other hand, metal prices displayed different types of behavior: there was a rise in gold and tin prices, while copper, lead and zinc prices experienced falls.

Regionally, the Peruvian and Bolivian governments signed an economic integration agreement to comprise a common market with the view to jointly exporting their gas, while Venezuela held a referendum, where President Hugo Chávez emerged a victor.

Domestically, there were two rather important events: one of them consisted in the commencement of the Camisea operations, which will allow Peru to become an energy exporting country; while the other was the concession of the mining deposits of Las Bambas to Swiss company Xstrata AG, for US\$ 121 million.

Within the scope of the Market Makers program, the Ministry of the Economy and Finance placed the 10AGO2011 bonds issue, for a total of 25 million Nuevos Soles, as well as the 11FEB2007 bonds issue for 44.95 million Nuevos Soles. In addition, it re-opened the 09JUL2008 bonds issue for a total of 30 million Nuevos Soles.

En el sector privado, Transportadora de Gas del Perú (TGP), empresa encargada del transporte de gas de Camisea, colocó bonos por un monto de US\$ 270 millones, convirtiéndose así en la mayor emisión de bonos registrada en el mercado de capitales local.

Durante el mes el INEI informó que la producción nacional creció en 3.02% en junio pasado respecto a similar periodo del 2003, acumulando para el primer semestre de este año un incremento de 4.2%. Entre los sectores que impulsaron este crecimiento figuran el sector pesca (28.5%) por la mayor disponibilidad del recurso, manufactura (7.2%) y construcción (5.5%) debido a la ejecución de proyectos habitacionales.

En relación a la inflación, el Índice de Precios al Consumidor de Lima Metropolitana bajó 0.01%. Cabe indicar que a inicios de mes, el directorio del BCR acordó elevar la tasa de interés referencial a 2.75% como una medida para frenar el repunte de la inflación al buscar disminuir la tenencia de soles.

En lo que respecta a las exportaciones, el ministro de Comercio Exterior, Alfredo Ferrero, informó que el Perú había alcanzado a exportar en el mes de julio US\$ 1,076.6 millones, lo que representa un crecimiento de 36% con relación a similar mes del año pasado. Entre los principales países de destino se encuentran EE.UU. con 24.2% y China con 11.5% del total exportado ese mes.

El tipo de cambio experimentó un severo descenso durante el mes cerrando en 3.36 soles por dólar. Esta revaluación de nuestra moneda fue atribuida al aumento de las exportaciones y a la mayor demanda de soles para el pago de impuestos de las empresas. Asimismo, el Banco Central de Reserva intervino para mantener el tipo de cambio de acuerdo al rango establecido, para lo cual llegó a comprar la cifra récord de US\$ 103 millones (en un solo día). En lo que va del año, las compras del BCR alcanzaron los US\$ 1197.5 millones, superando lo adquirido en el 2003 (US\$ 1,050 millones).

In the private sector, Transportadora de Gas del Perú (TGP), the company responsible for the transport of the Camisea gas, placed a bond issue of US\$ 270 million, this being the largest bonds issue ever recorded in the local capital market.

During the month, the INEI informed that domestic production grew by 3.02% last June, compared to the same period in 2003, for a year to date increase in the first half of this year, of 4.2%. The sectors boosting this growth include fisheries (28.5%) due to greater resources available, manufacture (7.2%) and construction (5.5%), because of the implementation of housing projects.

With regard to inflation, the Consumer Price Index for Metropolitan Lima descended by 0.01%. It should be noted that early in the month, the BCR board of directors resolved to increase the reference interest rate to 2.75%, as a measure to halt the inflationary upsurge, as efforts were being made to decrease holdings in Nuevos Soles.

Concerning exports, Foreign Trade Minister, Alfredo Ferrero, informed that in the month of July, Peru had exported a total of US\$ 1,076.6 million, representing a 36% growth, compared to the same month of last year. The main destination countries were U.S.A., with 24.2%; and China, with 11.5% of total exports for the month.

The exchange rate experienced a serious drop during the month, closing at 3.36 Nuevos Soles per US Dollar. The revaluation of the domestic currency was attributed to the increase in exports and to a greater demand for Nuevos Soles, by companies needing to pay their taxes. Additionally, the Central Reserve Bank had to intervene, in order to maintain the exchange rate within the established range, to which effect it bought a record figure of US\$ 103 million (in a single day). So far this year, BCR has purchased US\$ 1197.5 million, exceeding 2003 purchases, which were US\$ 1,050 million.

COMPORTAMIENTO DE LOS PRINCIPALES INDICADORES

PERFORMANCE OF THE LEADING INDICATORS

2002 - 2004 *

2002 - 2004 *

	2002	2003	2004 *	
VOLUMENES NEGOCIADOS (Millones de Dólares)				TRADED VALUE (In US\$ Millions)
TOTAL NEGOCIADO	2,873.68	2,254.52	1,682.59	TRADED VALUE
Promedio Diario	11.73	9.02	10.08	Daily Average
Sesiones de Negociación	245	250	167	Number of Sessions
Renta Variable	1,188.66	921.84	800.86	Equities
Acciones	1,122.66	861.18	773.72	Shares
Otros	66	60.66	27.13	Others
Instrumentos de Deuda	1,436.71	1,106.47	668.74	Debt Instruments
Mercado de Subastas	0	0	0	Auction Market
Mercado de Dinero	517.43	502.58	477.93	Money Market
Bonos	501.84	490.32	469.94	Bonds
Certificados de Depósito	10.36	9.95	3.89	Deposit Certificates
Instrumentos de C.P.	5.22	2.31	4.10	Short-term Instruments
Mercado de Negociación Continua	919.28	603.88	190.81	Continuous Bond Market
Bonos	853.52	589.95	179.92	Bonds
Certificados de Depósito	31.15	4.26	7.37	Deposit Certificates
Instrumentos de C.P.	34.61	5.02	2.01	Short-term Instruments
Colocación Primaria	25.92	0	0	Primary Auction
Operaciones a Plazo con Prima	0.12	0	0	Forward Market with a Premium
Operaciones de Reporte y Prestamo	221.26	225.24	212.84	Margin and Stock Loans Transactions
Renta Variable	215.76	218.57	207.89	Equities
Instrumentos de Deuda	5.50	6.67	4.95	Debt Instruments
Prestamo de Valores	0	0	0	Stock Loans
MIENM	1	0.97	0.15	Non-massive Debt Securities Trading Mechanism
NUMERO DE OPERACIONES	71,140	103,637	96,646	NUMBER OF TRANSACTIONS
Renta Variable	64,765	97,304	91,624	Equities
Instrumentos de Deuda	2,676	2,202	1,087	Debt Instruments
Colocación Primaria	16	0	0	Primary Auction
Operaciones a Plazo con Prima	10	0	0	Forward Market with a Premium
Reporte y Prestamo	3,631	3,998	3,902	Margin Loan Transactions
MIENM	42	133	33	Non-massive Debt Securities Trading Mechanism
Promedio Diario	290	415	579	Daily Average
INDICES DE COTIZACIONES (Base 31/12/1991 = 100)				STOCK MARKET PRICE INDEXES (Base 12/31/1991 = 100)
INDICE GENERAL	1,391.97	2,435.04	2,850.68	GENERAL INDEX
Variación %	18.32%	74.93%	17.07%	Change %
INDICE SELECTIVO	2,202.32	3,993.86	4,716.90	SELECTIVE INDEX
Variación %	14.87%	81.35%	18.10%	Change %
INDICE SELECTIVO PERU-15	2,448.93	4,172.10	5,128.16	PERU-15 SELECTIVE INDEX
Variación %	27.77%	70.36%	22.92%	Change %
(Base 30/10/1998 = 100)				(Base 10/30/1998 = 100)
Bancos	64.68	57.48	69.11	Banks
Servicios	91.17	142.50	160.45	Service
Industriales	144.72	173.86	197.93	Industrial
Mineras	138.77	386.25	432.61	Mining
CAPITALIZACION BURSATIL (Millones de Dólares)				MARKET CAPITALIZATION (In US\$ Millions)
TOTAL VALOR DEL MERCADO	12,592.88	16,083.80	18,290.67	TOTAL MARKET VALUE
A.F.P.	119.85	121.08	34.66	PRIVATE PENSION FUNDS
BANCOS Y FINANCIERAS	1,546.62	1,556.05	2,260.06	BANKS AND FINANCIAL INSTITUTION
DIVERSAS	1,463.63	889.84	947.50	ASSORTED
AGRARIO	280.10	303.00	451.35	AGRARIAN
INDUSTRIAL COMUN	2,740.97	1,880.57	3,609.48	INDUSTRIAL
MINERAS COMUNES	2,174.46	5,191.73	4,490.20	MINING
SERVICIOS PUBLICOS	1,953.73	2,724.52	2,916.54	PUBLIC SERVICES
SEGUROS	317.05	330.32	319.06	INSURANCE COMPANIES
DIVERSAS DE INVERSION	13.47	27.99	12.85	ASSORTED OF INVESTMENT
INDUSTRIALES DE INVERSION	386.68	397.46	414.87	INDUSTRIAL OF INVESTMENT
MINERAS DE INVERSION	425.19	659.39	853.92	MINING OF INVESTMENT
VALORES EMITIDOS EN EL EXTERIOR	1,171.11	2,001.86	1,980.19	SECUTITIES ISSUED ABROAD

* Datos acumulados al 31/Agosto/2004

Año	EN MILLONES DE SOLES CONSTANTES(1)													EN MILLONES DE DOLARES(2)												
	RENTA	INSTRUMENTOS DE DEUDA				REPORTE				Plazo con Prima	Coloc. Primaria	MIENM	TOTAL NEGOCIADO SOLES(1)	RENTA	INSTRUMENTOS DE DEUDA				REPORTE				Plazo con Prima	Coloc. Primaria	MIENM	TOTAL NEGOCIADO DOLARES
	Variable	Mdo. de Subastas	Mdo. de Dinero	Mdo. de Continuo	Total	Renta Variable	Instr. de Deuda	Préstamo de Valores	Total					Variable	Mdo. de Subastas	Mdo. de Dinero	Mdo. de Continuo	Total	Variable	Instr. de Deuda	Préstamo de Valores	Total				
1970	140.2	--	114.7	--	114.7	--	--	--	--	--	--	254.9	16.8	--	13.8	--	13.8	--	--	--	--	--	--	30.6		
1971	146.2	--	120.4	--	120.4	--	--	--	--	--	--	266.6	18.7	--	15.3	--	15.3	--	--	--	--	--	--	34.0		
1972	176.8	--	92.1	--	92.1	--	--	--	--	--	--	268.9	24.1	--	12.6	--	12.6	--	--	--	--	--	--	36.7		
1973	142.3	--	96.4	--	96.4	--	--	--	--	--	--	238.7	21.2	--	14.4	--	14.4	--	--	--	--	--	--	35.6		
1974	122.7	--	82.3	--	82.3	--	--	--	--	--	--	205.0	21.3	--	14.4	--	14.4	--	--	--	--	--	--	35.7		
1975	42.1	--	78.6	--	78.6	--	--	--	--	--	--	120.7	8.7	--	16.3	--	16.3	--	--	--	--	--	--	25.0		
1976	51.7	--	85.5	--	85.5	--	--	--	--	--	--	137.2	10.5	--	17.3	--	17.3	--	--	--	--	--	--	27.8		
1977	137.8	--	65.3	--	65.3	--	--	--	--	--	--	203.1	25.1	--	12.3	--	12.3	--	--	--	--	--	--	37.4		
1978	292.0	--	47.2	--	47.2	--	--	--	--	--	--	339.2	45.7	--	7.3	--	7.3	--	--	--	--	--	--	53.0		
1979	440.0	--	69.1	--	69.1	--	--	--	--	--	--	509.1	81.8	--	12.7	--	12.7	--	--	--	--	--	--	94.5		
1980	594.4	--	52.8	--	52.8	--	--	--	--	--	--	647.2	130.7	--	11.5	--	11.5	--	--	--	--	--	--	142.2		
1981	298.6	--	70.6	--	70.6	--	--	--	--	--	--	369.2	79.2	--	18.8	--	18.8	--	--	--	--	--	--	98.0		
1982	157.3	--	45.4	--	45.4	--	--	--	--	--	--	202.7	42.3	--	12.2	--	12.2	--	--	--	--	--	--	54.5		
1983	108.1	--	51.9	--	51.9	--	--	--	--	--	--	160.0	25.9	--	12.5	--	12.5	--	--	--	--	--	--	38.4		
1984	112.3	--	95.1	--	95.1	--	--	--	--	--	--	207.4	25.6	--	22.1	--	22.1	--	--	--	--	--	--	47.7		
1985	167.9	--	118.8	--	118.8	--	0.3	--	0.3	--	--	287.0	29.0	--	20.6	--	20.6	--	0.1	--	0.1	--	--	49.7		
1986	832.8	--	343.7	--	343.7	--	--	--	--	--	--	1,176.5	186.4	--	73.7	--	73.7	--	--	--	--	--	--	260.1		
1987	730.5	--	174.4	--	174.4	--	--	--	--	--	--	904.9	146.1	--	33.4	--	33.4	--	--	--	--	--	--	179.5		
1988	82.2	--	40.5	--	40.5	29.3	0.6	--	29.9	--	--	152.6	12.6	--	5.7	--	5.7	5.6	0.1	--	5.7	--	--	24.0		
1989	83.3	--	469.8	--	469.8	38.2	46.0	--	84.2	--	--	637.3	36.2	--	230.3	--	230.3	15.1	16.0	--	31.1	--	--	297.6		
1990	103.1	--	910.6	--	910.6	31.2	2.3	--	33.5	--	--	1,047.2	69.2	--	553.4	--	553.4	21.2	1.4	--	22.6	--	--	645.2		
1991	127.1	--	396.4	--	396.4	87.2	1.3	--	88.5	--	--	612.0	122.7	--	383.6	--	383.6	84.5	1.2	--	85.7	--	--	592.0		
1992	389.9	--	168.1	--	168.1	134.0	1.5	--	135.5	--	--	693.5	408.8	--	178.8	--	178.8	144.7	1.8	--	146.5	--	--	734.1		
1993	1,662.8	--	77.3	--	77.3	282.8	--	--	282.8	--	--	2,022.9	1,629.3	--	75.5	--	75.5	276.8	--	--	276.8	--	--	1,981.6		
1994	2,818.1	--	330.3	--	330.3	564.6	--	--	564.6	--	--	3,713.0	3,071.0	--	362.7	--	362.7	620.9	--	--	620.9	--	--	4,054.6		
1995	3,295.6	--	439.2	--	439.2	697.9	--	--	697.9	--	--	4,432.7	3,926.0	--	525.4	--	525.4	828.3	--	--	828.3	--	--	5,279.7		
1996	3,164.3	--	2,857.5	--	2,857.5	957.2	21.3	--	978.5	--	--	7,000.3	3,840.2	--	3,464.8	--	3,464.8	1,160.6	25.5	--	1,186.1	--	--	8,491.1		
1997	3,543.5	--	4,840.6	--	4,840.6	1,454.9	157.0	--	1,611.9	--	--	9,996.0	4,295.4	--	5,866.5	--	5,866.5	1,770.2	191.6	--	1,961.8	--	--	12,123.7		
1998	2,596.3	--	2,998.9	--	2,998.9	826.3	88.6	--	914.9	--	--	6,510.1	3,080.9	--	3,559.3	--	3,559.3	989.6	106.4	--	1,096.0	--	--	7,736.2		
1999	2,596.2	134.5	1,173.7	--	1,308.2	407.0	117.3	--	524.3	--	--	4,428.7	2,746.9	141.5	1,251.3	--	1,392.8	430.8	124.0	--	554.8	--	--	4,694.5		
2000	2,371.3	137.3	233.4	316.4	687.0	253.4	68.0	--	321.4	--	--	3,379.8	2,521.2	144.9	249.0	339.2	733.1	269.6	72.5	--	342.1	--	--	3,596.4		
2001	864.0	--	415.7	1,178.3	1,594.0	203.4	101.8	--	305.2	--	385.8	3,159.4	936.9	--	451.6	1,283.2	1,734.8	220.1	109.3	--	329.4	--	421.0	11.3	3,433.4	
2002	1,095.1	--	476.7	846.8	1,323.5	194.6	5.1	--	199.6	0.1	24.0	2,643.2	1,188.7	--	517.4	919.3	1,436.7	215.8	5.5	--	221.3	0.1	25.9	1.0	2,873.7	
2003	823.3	--	447.9	540.5	988.4	195.2	6.0	--	201.2	--	0.9	2,013.7	921.8	--	502.6	603.9	1,106.5	218.6	6.7	--	225.2	--	--	1.0	2,254.5	
2004	690.7	--	410.7	163.7	574.4	178.8	4.3	--	183.1	--	0.1	1,448.3	800.9	--	477.9	190.8	668.7	207.9	5.0	--	212.8	--	--	0.2	1,682.6	

(1) En millones de Soles de Diciembre 1991

(2) De 1970 a 1979 Tipo de Cambio Oficial y desde 1980 T.C. del Mercado Libre.

VOLUMEN NEGOCIADO 1970-2004

En Millones de dólares

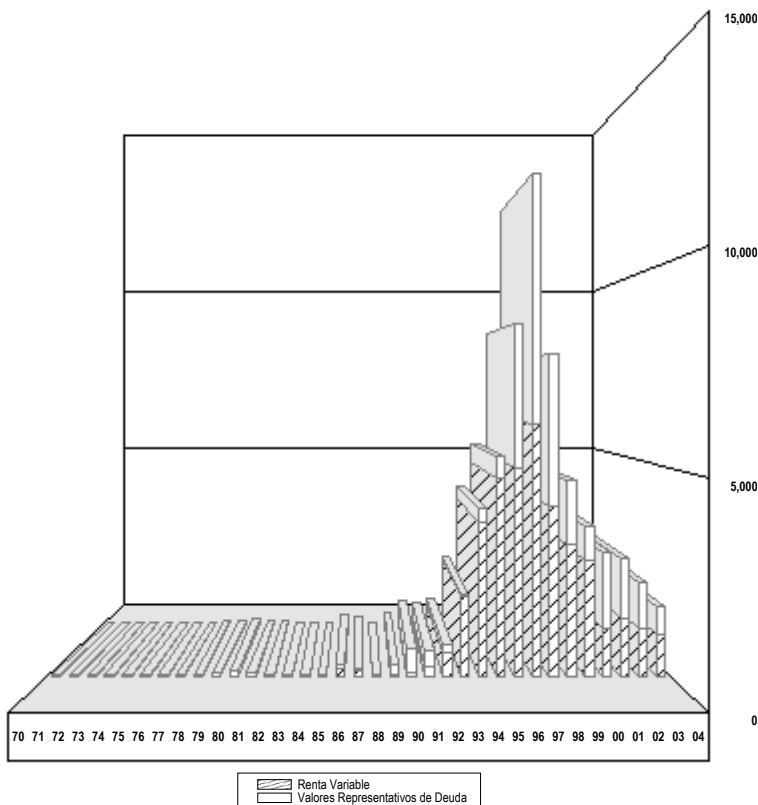

INDICE GENERAL BVL 1982-2004

En dólares - Base 31.12.1981 = 100

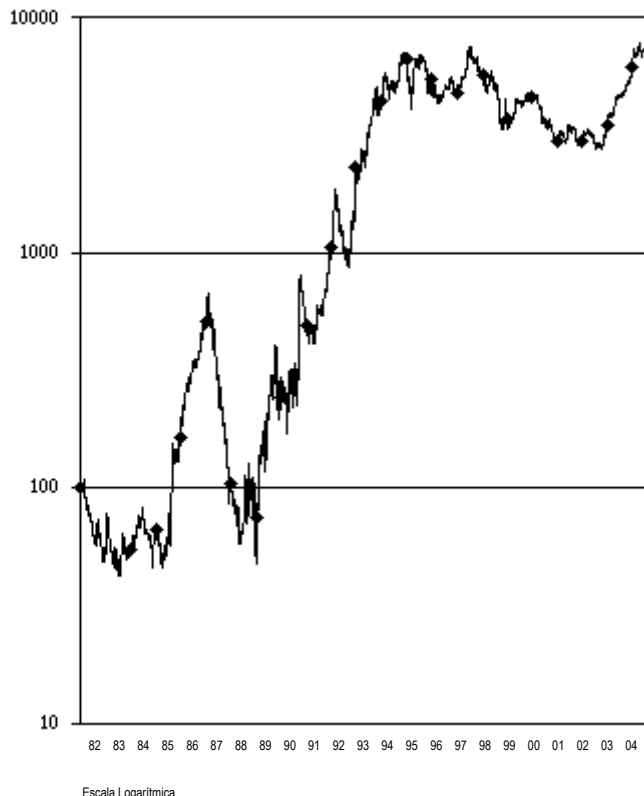

(Al cierre de cada período)

(End of period)

SECTOR	AGO 03	SET 03	OCT 03	NOV 03	DIC 03	Var. 2003	ENE 04	FEB 04	MAR 04	ABR 04	MAY 04	JUN 04	JUL 04	AGO 04	Var. 2004
INDICES SECTORIALES															
Sector Agropecuario	62.40	57.74	60.23	51.90	57.48	-2.86%	64.91	62.00	61.06	59.08	62.75	69.95	78.32	79.59	38.47%
Sector Bancos y Financieras	68.89	59.98	59.98	63.74	57.48	-11.13%	60.02	59.44	63.61	68.23	67.39	70.72	69.79	69.11	20.23%
Sector Diversas	53.92	56.81	58.15	62.38	65.78	104.16%	77.14	75.57	82.11	86.66	86.43	89.82	91.17	90.07	36.93%
Sector Industriales	168.35	169.77	168.74	168.89	173.86	20.14%	195.87	180.96	185.62	175.39	191.44	192.94	191.29	197.93	13.84%
Sector Inversiones	134.40	144.99	160.98	181.38	209.44	67.34%	207.46	207.35	212.89	195.74	198.94	228.58	220.60	235.38	12.39%
Sector Minerías	223.94	252.50	281.80	293.95	386.25	178.34%	456.68	488.69	588.57	498.04	502.45	447.38	436.67	432.61	12.00%
Sector Servicios	125.49	130.36	132.72	128.34	142.50	56.30%	143.83	144.04	149.41	157.55	158.11	161.71	158.87	160.45	12.60%
INDICES SUBSECTORIALES															
Subsector Alimentos y Bebidas	158.47	163.02	152.68	151.55	162.60	11.34%	168.59	157.12	162.72	146.56	165.04	163.72	160.34	164.71	1.30%
Subsector Electricas	373.27	384.89	359.39	322.12	353.87	30.31%	358.66	359.44	389.77	428.56	439.24	443.82	444.46	458.25	29.50%
Subsector Minerales No Metalicos	209.33	207.42	202.83	194.96	188.52	13.79%	211.28	204.06	203.33	202.48	202.53	196.85	201.19	207.68	10.16%
Subsector Telecomunicaciones	47.95	50.12	54.48	56.00	62.74	87.28%	63.03	63.01	62.03	62.26	60.95	63.21	60.87	60.06	-4.27%
Indice General - IGBVL															
Indice General - IGBVL	1,896.82	1,980.83	2,109.18	2,151.18	2,435.04	74.93%	2,730.00	2,748.11	3,035.72	2,827.34	2,926.83	2,885.90	2,825.45	2,850.68	17.07%
Variación Mensual	2.52%	4.43%	6.48%	1.99%	13.20%	--	12.11%	0.66%	10.47%	-6.86%	3.52%	-1.40%	-2.09%	0.89%	--
Variación Acumulada	36.27%	42.30%	51.52%	54.54%	74.93%	--	12.11%	12.86%	24.67%	16.11%	20.20%	18.52%	16.03%	17.07%	--
Indice Selectivo - ISBVL															
Indice Selectivo - ISBVL	2,970.23	3,120.02	3,308.88	3,444.75	3,993.86	81.35%	4,469.68	4,637.96	5,211.10	4,741.52	4,915.29	4,780.53	4,690.83	4,716.90	18.10%
Variación Mensual	1.52%	5.04%	6.05%	4.11%	15.94%	--	11.91%	3.76%	12.36%	-9.01%	3.66%	-2.74%	-1.88%	0.56%	--
Variación Acumulada	34.87%	41.67%	50.25%	56.41%	81.35%	--	11.91%	16.13%	30.48%	18.72%	23.07%	19.70%	17.45%	18.10%	--
Indice Selectivo Perú-15															
Indice Selectivo Perú-15	3,145.25	3,292.37	3,487.09	3,633.12	4,172.10	70.36%	4,745.60	4,918.81	5,651.81	5,143.64	5,345.22	5,169.17	5,082.75	5,128.16	22.92%
Variación Mensual	0.90%	4.68%	5.91%	4.19%	14.84%	--	13.75%	3.65%	14.90%	-8.99%	3.92%	-3.29%	-1.67%	0.89%	--
Variación Acumulada	28.43%	34.44%	42.39%	48.36%	70.36%	--	13.75%	17.90%	35.47%	23.29%	28.12%	23.90%	21.83%	22.92%	--

NOTA: Indice General e Indice Selectivo Base 31/12/1991 = 100 - Indices Sectoriales y Subsectoriales Base 30/10/1998 = 100

NEGOCIACION E INDICE BURSATIL
 Cifras diarias en Dólares N.A. - Ultimos 12 meses

TRADED VALUE AND STOCK PRICE INDEX
 Daily amounts in U.S.\$ - Last 12 months

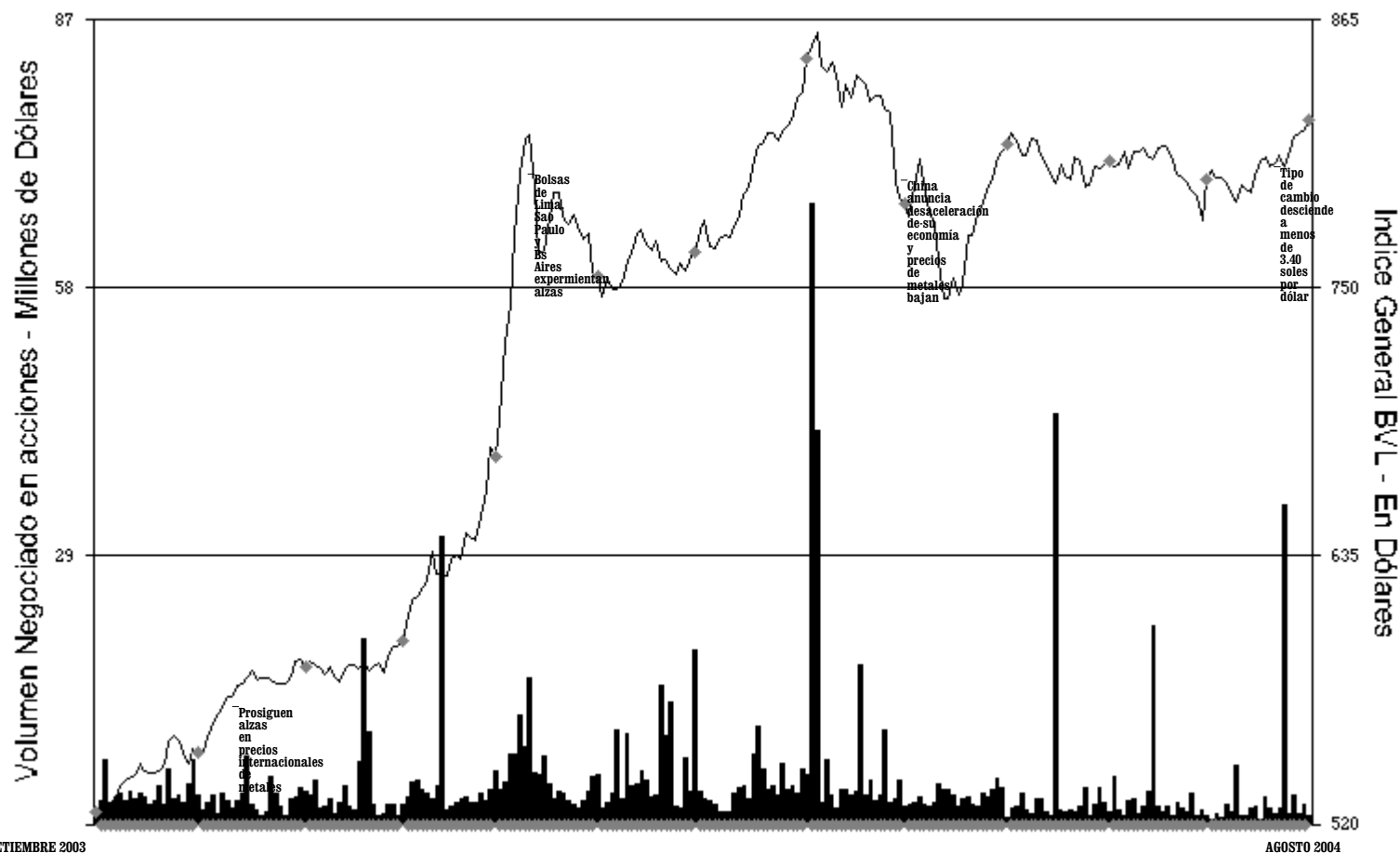

SETIEMBRE 2003

AGOSTO 2004

Indice General Bolsa de Valores
Base 31.12.1991 = 100

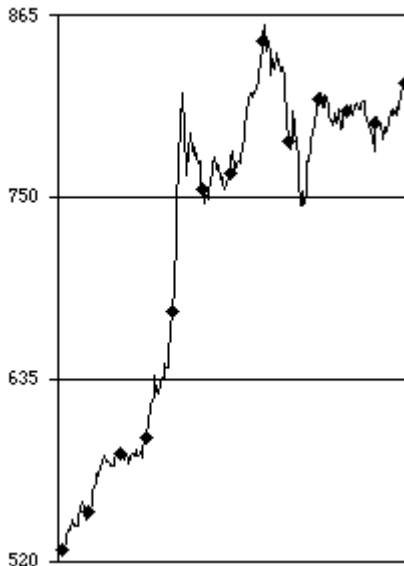

Variación Ultimos 12 meses: +55.78%

Indice Selectivo Bolsa de Valores
Base 31.12.1991 = 100

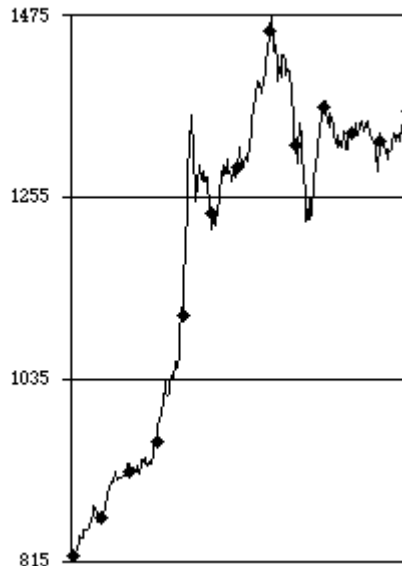

Variación Ultimos 12 meses: +64.61%

Sector Agropecuario
Base 30.10.1998 = 100

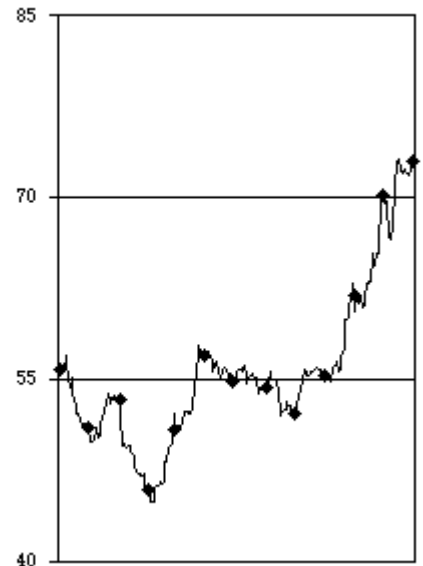

Variación Ultimos 12 meses: +32.21%

Sector Bancos y Financieras
Base 30.10.1998 = 100

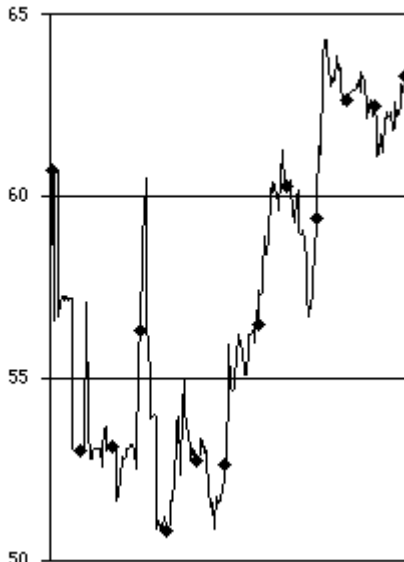

Variación Ultimos 12 meses: +3.99%

Sector Diversas
Base 30.10.1998 = 100

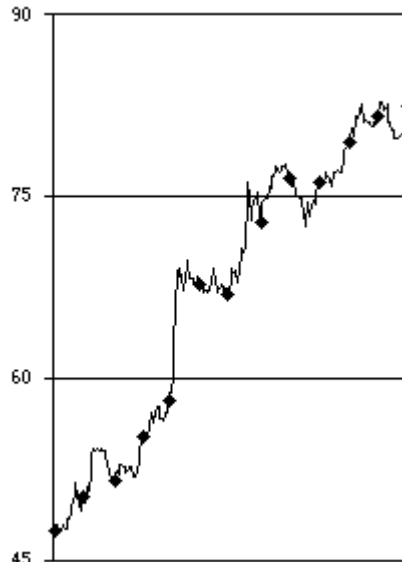

Variación Ultimos 12 meses: +73.15%

Sector Industriales
Base 30.10.1998 = 100

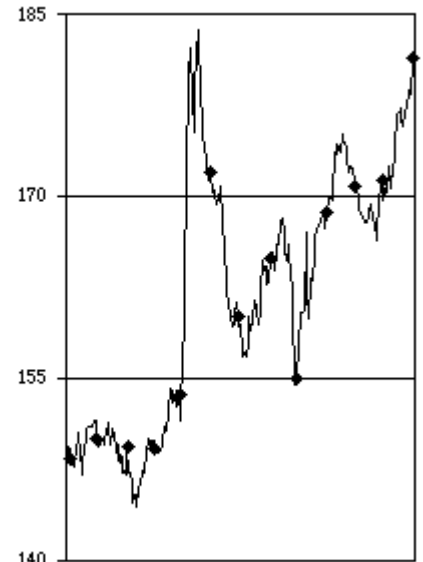

Variación Ultimos 12 meses: +21.87%

Sector Inversiones
Base 30.10.1998 = 100

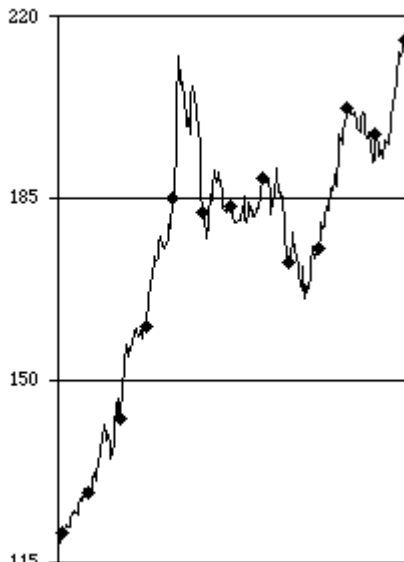

Variación Ultimos 12 meses: +81.53%

Sector Mineras
Base 30.10.1998 = 100

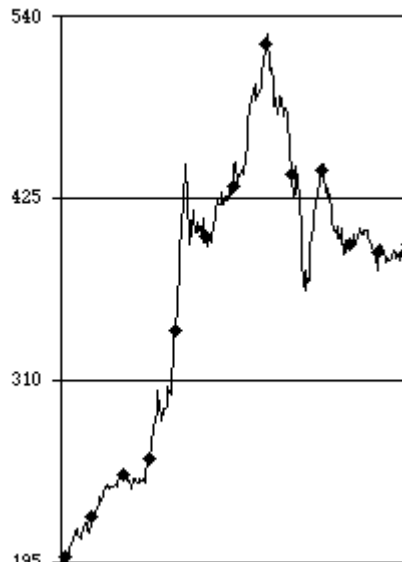

Variación Ultimos 12 meses: +100.24%

Sector Servicios
Base 30.10.1998 = 100

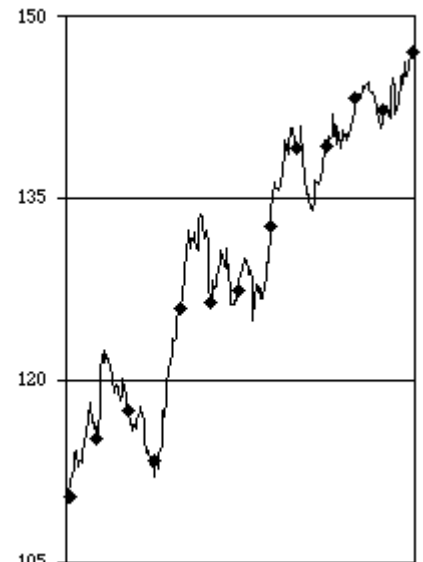

Variación Ultimos 12 meses: +32.53%

CAPITALIZACION BURSATIL

En Nuevos Soles corrientes

MARKET CAPITALIZATION

In Local Currency

SECTOR	al 31-Mar 2003	al 30-Jun 2003	al 30-Set 2003	al 30-Dic 2003	al 31-Mar 2004	al 30-Jun 2004	al 31-Ago 2004
A.F.P.	116,166,236	116,166,236	340,026,236	420,690,798	116,166,236	116,166,236	116,166,236
BANCOS Y FINANCIERAS	6,450,970,298	6,749,354,698	6,041,032,810	5,406,499,162	7,870,555,434	7,577,363,094	7,575,724,229
DIVERSAS	4,872,237,550	3,224,453,624	2,752,225,394	3,091,733,462	3,271,259,589	3,062,037,561	3,176,009,122
AGRARIO	968,426,647	1,042,949,377	934,352,607	1,052,779,005	1,017,557,180	1,050,469,139	1,512,929,171
INDUSTRIAL COMUN	13,529,994,290	14,015,641,182	6,869,368,825	6,534,025,049	12,037,807,942	14,756,678,739	12,098,975,943
MINERAS COMUNES	7,559,280,022	8,996,258,562	12,083,936,860	18,038,661,055	21,038,637,890	15,325,504,983	15,051,157,099
SERVICIOS PUBLICOS	7,094,473,201	9,695,143,895	10,191,481,506	9,466,329,899	11,195,967,089	10,828,384,714	9,776,231,140
SEGUROS	1,104,033,656	1,066,496,017	1,145,076,000	1,147,696,076	1,200,059,806	1,128,921,513	1,069,501,511
DIVERSAS DE INVERSION	73,635,011	71,154,923	69,187,609	97,260,478	62,218,263	44,142,745	43,079,614
INDUSTRIALES DE INVERSION	1,621,015,210	1,535,532,467	1,389,845,044	1,380,965,285	1,386,160,845	1,374,775,664	1,390,641,855
MINERAS DE INVERSION	1,530,966,497	1,728,997,631	2,082,927,363	2,291,060,432	3,124,494,691	2,729,468,752	2,862,324,067
VALORES EMITIDOS EN EL EXTERIOR	4,262,518,656	4,249,838,432	4,616,286,268	6,955,450,091	6,494,283,534	6,570,318,798	6,637,591,988
TOTAL	49,183,717,274	52,491,987,044	48,515,746,521	55,883,150,792	68,815,168,499	64,564,231,937	61,310,331,974

En Dólares

In U.S.\$

SECTOR	al 31-Mar 2003	al 30-Jun 2003	al 30-Set 2003	al 30-Dic 2003	al 31-Mar 2004	al 30-Jun 2004	al 31-Ago 2004
A.F.P.	33,429,133	33,462,836	97,807,058	121,079,522	33,588,618	33,496,608	34,655,798
BANCOS Y FINANCIERAS	1,856,394,330	1,944,218,550	1,737,676,632	1,556,050,989	2,275,713,585	2,184,937,455	2,260,060,928
DIVERSAS	1,402,082,748	928,835,842	791,665,581	889,835,505	945,860,804	882,940,473	947,496,755
AGRARIO	278,683,927	300,431,910	268,762,435	303,001,584	294,219,222	302,903,443	451,351,185
INDUSTRIAL COMUN	3,893,523,537	4,037,344,428	1,975,943,859	1,880,565,563	3,480,644,193	4,255,097,676	3,609,479,697
MINERAS COMUNES	2,175,332,380	2,591,461,490	3,475,891,517	5,191,728,610	6,083,168,394	4,419,119,084	4,490,201,998
SERVICIOS PUBLICOS	2,041,575,022	2,792,782,340	2,931,535,023	2,724,515,729	3,237,232,063	3,122,371,601	2,916,536,736
SEGUROS	317,707,527	307,214,754	329,376,097	330,319,780	346,988,523	325,525,234	319,063,696
DIVERSAS DE INVERSION	21,189,931	20,496,881	19,901,513	27,992,655	17,989,956	12,728,589	12,851,913
INDUSTRIALES DE INVERSION	466,479,197	442,325,354	399,782,840	397,457,270	400,798,278	396,417,435	414,869,289
MINERAS DE INVERSION	440,565,898	498,054,913	599,144,934	659,392,843	903,424,806	787,044,046	853,915,294
VALORES EMITIDOS EN EL EXTERIOR	1,226,624,074	1,224,208,104	1,327,854,529	2,001,856,409	1,877,774,623	1,894,555,593	1,980,188,541
TOTAL	14,153,587,705	15,120,837,403	13,955,342,017	16,083,796,458	19,897,403,065	18,617,137,237	18,290,671,830

BOLSA DE VALORES DE LIMA : CAPITALIZACION BURSATIL Ultimos 12 meses
(En Millones de Dólares)

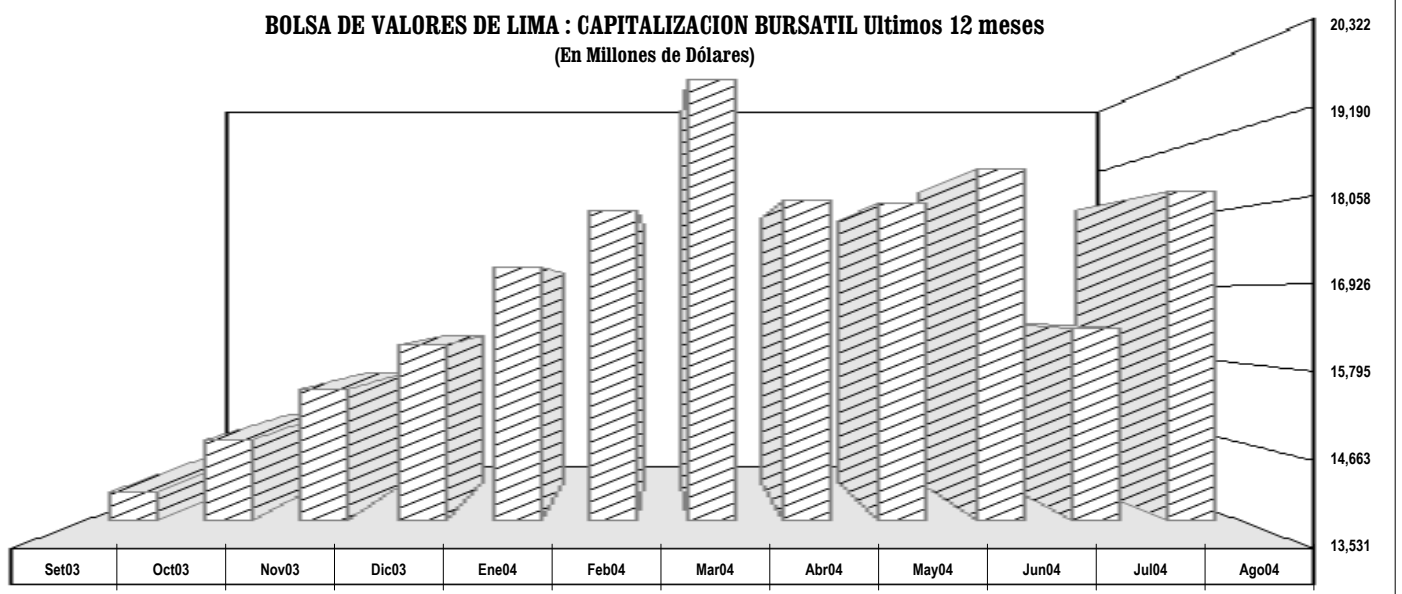

RENTA VARIABLE, INSTRUMENTOS DE DEUDA Y REPORTE

En miles de Nuevos Soles

In thousands - Local Currency

SECTOR	AGO 03	SET 03	OCT 03	NOV 03	DIC 03	TOTAL 2003	ENE 04	FEB 04	MAR 04	ABR 04	MAY 04	JUN 04	JUL 04	AGO 04	TOTAL 2004
RENTA VARIABLE	143,608	258,733	207,306	255,524	310,052	3,203,256	399,479	441,376	321,748	667,541	209,425	292,419	204,308	235,097	2,771,392
Acciones	125,566	232,190	190,286	245,637	294,361	2,992,277	382,739	426,952	308,218	650,939	200,744	283,650	195,466	228,713	2,677,422
Acciones de Capital	109,887	180,722	145,757	225,842	255,866	2,568,528	291,942	383,893	230,382	589,573	124,535	233,461	165,442	199,379	2,218,607
A.F.P.	0	5,607	8	11,541	4	17,166	0	0	0	0	0	0	0	0	0
Bancos y Financieras	2,581	9,696	2,920	1,616	1,432	123,457	7,202	2,637	1,612	1,427	6,168	2,487	10,116	1,507	33,155
Agrario	1,607	1,295	1,128	1,981	1,239	22,242	5,736	3,652	1,784	1,741	884	1,324	1,943	2,147	19,209
Industriales	6,777	14,798	9,302	23,945	8,047	783,401	21,553	75,688	7,927	6,757	7,386	153,469	73,972	10,071	356,823
Mineras	40,960	62,473	68,401	42,302	86,298	561,433	187,656	211,441	162,122	106,890	63,619	22,448	26,927	129,748	910,850
Seguros	350	9,903	370	29,279	13	43,504	10,179	53,998	622	72,324	2,956	9,495	12,674	220	162,469
Servicios Publicos	30,429	28,867	6,541	67,670	8,945	324,101	9,147	4,548	9,191	230,100	8,727	6,911	6,852	30,187	305,662
Diversas	1,763	7,486	7,905	2,154	111,351	185,128	8,972	4,883	14,544	15,432	11,505	6,021	2,946	3,382	67,684
Val. Emitidos en Extranjero	13,572	15,449	26,114	33,035	26,199	337,102	27,140	17,881	18,187	142,800	10,949	27,561	18,602	14,325	277,444
Val. Emitidos en Extranjero (RC 125-98) *	11,848	25,148	23,068	12,320	12,338	170,994	14,357	9,166	14,395	12,102	12,341	3,746	11,410	7,793	85,310
Acciones de Inversion	15,678	51,468	44,529	19,795	38,495	423,749	90,798	43,059	77,836	61,366	76,209	50,190	30,024	29,334	458,815
Industriales	10,268	12,281	10,315	8,865	11,819	200,855	20,338	12,416	16,175	15,331	23,931	22,642	9,389	12,929	133,149
Mineras	5,230	32,692	33,445	10,798	26,642	179,423	70,289	30,522	61,607	46,020	52,243	27,362	20,608	16,389	325,400
Diversas	181	6,495	770	133	33	43,471	171	121	54	15	36	186	28	15	626
ADRs	17,225	25,864	15,936	9,672	14,861	183,573	15,916	13,960	13,012	11,769	8,329	8,664	7,896	4,992	84,537
Cert. Fondos de Inversion	817	678	1,084	215	830	27,405	761	463	518	4,833	351	105	946	1,392	9,369
Cert. Suscripc. Preferente	0	0	0	0	0	2	63	0	0	0	0	0	0	0	63
INSTRUMENTOS DE DEUDA	294,935	201,878	423,467	231,971	472,178	3,846,274	371,611	183,772	229,979	146,324	283,659	415,624	306,440	373,054	2,310,464
Mercado de Dinero	172,839	122,484	245,857	129,298	366,683	1,746,239	319,313	137,312	108,928	105,605	182,444	335,521	221,528	240,648	1,651,300
MD Bonos	162,615	121,474	239,696	129,298	366,683	1,703,628	318,350	132,395	104,256	103,145	182,294	333,800	208,835	240,648	1,623,723
MD Certificados de Deposito	9,349	1,010	2,500	0	0	34,583	963	4,917	1,408	0	150	0	5,995	0	13,433
MD Instrumentos de Corto Plazo	875	0	3,661	0	0	8,028	0	0	3,265	2,461	0	1,721	6,698	0	14,145
Mercado Continuo	122,096	79,393	177,610	102,673	105,495	2,100,035	52,297	46,460	121,051	40,719	101,215	80,103	84,912	132,406	659,164
MC Bonos	116,596	79,393	175,811	102,673	96,633	2,051,586	51,913	36,762	113,812	38,373	99,707	72,650	77,288	130,864	621,367
MC Certificados de Depósito	0	0	0	0	0	14,811	0	9,640	7,022	0	0	7,005	1,956	0	25,623
MC Instrumentos de Corto Plazo	5,500	0	1,799	0	0	17,436	0	0	0	0	0	0	5,583	1,381	6,964
BONOS (ART. 17° B)	0	0	0	0	8,863	16,202	385	58	218	2,346	1,508	448	86	161	5,210
COLOCACION PRIMARIA	0	0	0	0	0	0	0	0	0	0	0	0	0	0	0
OPERACIONES PLAZO CON PRIMA	0	0	0	0	0	0	0	0	0	0	0	0	0	0	0
OPERACIONES DE REPORTE	68,706	78,670	89,380	58,274	64,633	782,916	94,209	65,060	121,699	85,097	95,492	87,337	87,261	99,834	735,989
REP Renta Variable	67,023	75,774	86,091	58,155	64,483	759,734	90,062	64,142	118,227	83,096	93,953	86,724	84,508	98,128	718,839
REP Instrumentos de Deuda	1,683	2,896	3,289	120	149	23,181	4,147	919	3,472	2,001	1,539	613	2,752	1,706	17,150
Prestamo de Valores	0	0	0	0	0	0	0	0	0	0	0	0	0	0	0
MIENM	0	135	145	281	208	3,377	205	60	0	0	0	265	0	0	529
TOTAL GENERAL	507,249	539,416	720,299	546,050	847,072	7,835,822	865,503	690,268	673,426	898,962	588,575	795,646	598,009	707,985	5,818,374

* Considera a los valores extranjeros inscritos de acuerdo a lo dispuesto en el Art. 15 de la Resolución Conasev N° 125-1998-EF/94.10

En miles de Dólares

In thousands - U.S.\$

SECTOR	AGO 03	SET 03	OCT 03	NOV 03	DIC 03	TOTAL 2003	ENE 04	FEB 04	MAR 04	ABR 04	MAY 04	JUN 04	JUL 04	AGO 04	TOTAL 2004
RENTA VARIABLE	41,294	74,416	59,677	73,658	89,247	921,843	115,297	126,907	92,955	192,868	60,099	84,140	59,269	69,320	800,855
Acciones	36,107	66,781	54,778	70,810	84,732	861,184	110,466	122,764	89,047	188,076	57,607	81,617	56,703	67,443	773,723
Acciones de Capital	31,598	51,976	41,958	65,107	73,652	739,286	84,252	110,388	66,561	170,364	35,741	67,182	47,997	58,807	641,292
A.F.P.	0	1,612	2	3,327	1	4,944	0	0	0	0	0	0	0	0	0
Bancos y Financieras	742	2,787	841	466	412	35,524	2,075	755	465	412	1,771	715	2,934	443	9,571
Agrario	462	373	325	571	357	6,395	1,656	1,050	515	503	254	381	565	632	5,554
Industriales	1,949	4,259	2,679	6,900	2,317	225,622	6,214	21,793	2,288	1,951	2,120	44,157	21,490	2,963	102,976
Mineras	11,777	17,966	19,687	12,189	24,839	161,558	54,178	60,774	46,846	30,863	18,257	6,459	7,806	38,353	263,534
Seguros	101	2,846	106	8,446	4	12,534	2,937	15,538	179	20,875	849	2,735	3,655	65	46,834
Servicios Publicos	8,751	8,303	1,883	19,519	2,574	93,306	2,639	1,308	2,654	66,525	2,505	1,989	1,987	8,845	88,452
Diversas	507	2,153	2,276	620	32,056	53,282	2,591	1,405	4,201	4,462	3,302	1,731	855	994	19,541
Val. Emitidos en Extranjero	3,903	4,444	7,519	9,518	7,542	96,940	7,816	5,135	5,250	41,278	3,142	7,937	5,388	4,222	80,168
Val. Emitidos en Extranjero (RC 125-98) *	3,407	7,235	6,641	3,550	3,550	49,181	4,144	2,631	4,163	3,496	3,543	1,078	3,316	2,290	24,661
Acciones de Inversion	4,508	14,805	12,819	5,704	11,080	121,897	26,214	12,376	22,487	17,712	21,867	14,435	8,706	8,635	132,432
Industriales	2,952	3,533	2,969	2,554	3,402	57,782	5,870	3,567	4,673	4,427	6,867	6,511	2,722	3,804	38,440
Mineras	1,504	9,404	9,628	3,111	7,668	51,639	20,295	8,775	17,798	13,281	14,990	7,870	5,976	4,827	93,811
Diversas	52	1,868	222	38	10	12,477	49	35	16	4	10	53	8	4	181
ADRs	4,952	7,439	4,587	2,786	4,277	52,805	4,593	4,010	3,758	3,396	2,391	2,493	2,291	1,468	24,399
Cert. Fondos de Inversion	235	195	312	62	239	7,854	220	133	150	1,396	101	30	276	410	2,715
Cert. Suscripc. Preferente	0	0	0	0	0	1	18	0	0	0	0	0	0	0	18
INSTRUMENTOS DE DEUDA	84,785	58,052	121,942	66,830	135,938	1,106,467	107,198	52,833	66,455	42,205	81,369	119,535	88,986	110,158	668,739
Mercado de Dinero	49,686	35,213	70,796	37,260	105,584	502,583	92,163	39,491	31,478	30,437	52,331	96,480	64,329	71,220	477,929
MD Bonos	46,745	34,922	69,022	37,260	105,584	490,318	91,888	38,074	30,127	29,728	52,288	95,985	60,634	71,220	469,943
MD Certificados de Deposito	2,689	291	720	0	0	9,954	275	1,417	405	0	43	0	1,746	0	3,887
MD Instrumentos de Corto Plazo	251	0	1,054	0	0	2,311	0	0	945	710	0	495	1,949	0	4,099
Mercado Continuo	35,099	22,839	51,146	29,569	30,354	603,885	15,035	13,342	34,978	11,767	29,038	23,054	24,656	38,938	190,80

NUMERO DE OPERACIONES

NUMBER OF TRANSACTIONS

RENTA VARIABLE, INSTRUMENTOS DE DEUDA Y REPORTE

SECTOR	AGO 03	SET 03	OCT 03	NOV 03	DIC 03	TOTAL 2003	ENE 04	FEB 04	MAR 04	ABR 04	MAY 04	JUN 04	JUL 04	AGO 04	TOTAL 2004
RENTA VARIABLE	6,677	9,953	9,868	6,759	11,070	97,304	18,187	10,309	15,216	13,170	12,490	8,282	6,679	7,291	91,624
Acciones	6,209	9,474	9,372	6,328	10,586	91,383	17,686	9,771	14,742	12,786	12,150	7,913	6,348	6,986	88,382
Acciones de Capital	4,390	5,473	5,713	4,038	7,261	59,522	11,417	6,290	9,144	7,450	6,220	4,353	3,669	3,953	52,496
A.F.P.	0	2	1	3	1	8	0	0	0	0	0	0	0	0	0
Bancos y Financieras	392	367	278	187	251	3,812	238	182	284	178	246	272	140	184	1,724
Agrario	300	274	237	236	189	3,572	329	197	200	168	177	255	262	435	2,023
Industriales	477	452	760	386	497	8,064	1,571	828	798	757	585	466	407	680	6,092
Mineras	1,754	2,618	2,867	1,715	4,830	25,323	7,433	3,935	6,373	4,791	3,852	1,719	1,776	1,277	31,156
Seguros	21	16	21	16	4	175	15	39	7	31	60	250	72	41	515
Servicios Publicos	778	800	603	664	630	8,258	683	538	578	794	671	506	470	585	4,825
Diversas	378	502	544	318	430	5,721	779	257	577	338	299	591	246	393	3,480
Val. Emitidos en Extranjero	219	276	293	439	349	3,435	292	266	264	328	281	271	236	312	2,250
Val. Emitidos en Extranjero (RC 125-98) *	71	166	109	74	80	1,154	77	48	63	65	49	23	60	46	431
Acciones de Inversion	1,819	4,001	3,659	2,290	3,325	31,861	6,269	3,481	5,598	5,336	5,930	3,560	2,679	3,033	35,886
Industriales	1,111	1,299	1,420	1,034	1,013	15,429	1,837	1,244	1,304	1,317	1,586	1,069	915	1,592	10,864
Mineras	680	2,650	2,210	1,237	2,306	15,611	4,415	2,221	4,280	4,010	4,326	2,458	1,754	1,435	24,899
Diversas	28	52	29	19	6	821	17	16	14	9	18	33	10	6	123
ADRs	459	468	487	427	475	5,810	464	528	465	379	332	364	326	290	3,148
Cert. Fondos de Inversion	9	11	9	4	9	106	11	10	9	5	8	5	5	15	68
Cert. Suscripc. Preferente	0	0	0	0	0	5	26	0	0	0	0	0	0	0	26
INSTRUMENTOS DE DEUDA	189	211	194	145	217	2,202	132	116	169	124	119	182	93	152	1,087
Mercado de Dinero	73	103	70	43	65	710	65	57	63	55	54	52	47	82	475
MD Bonos	62	102	66	43	65	682	64	55	61	54	53	51	43	82	463
MD Certificados de Deposito	6	1	2	0	0	19	1	2	1	0	1	0	3	0	8
MD Instrumentos de Corto Plazo	5	0	2	0	0	9	0	0	1	1	0	1	1	0	4
Mercado Continuo	116	108	124	102	152	1,492	67	59	106	69	65	130	46	70	612
MC Bonos	115	108	123	102	151	1,414	66	55	100	65	63	121	41	66	577
MC Certificados de Depósito	0	0	0	0	0	11	0	3	2	0	0	2	1	0	8
MC Instrumentos de Corto Plazo	1	0	1	0	0	45	0	0	0	0	0	0	2	1	3
BONOS (ART. 17° B)	0	0	0	0	1	22	1	1	4	4	2	7	2	3	24
COLOCACION PRIMARIA	0	0	0	0	0	0	0	0	0	0	0	0	0	0	0
OPERACIONES PLAZO CON PRIMA	0	0	0	0	0	0	0	0	0	0	0	0	0	0	0
OPERACIONES DE REPORTE	378	430	463	353	341	3,998	477	389	569	460	484	477	502	544	3,902
REP Renta Variable	366	414	444	351	338	3,870	454	378	548	449	471	469	489	531	3,789
REP Instrumentos de Deuda	12	16	19	2	3	128	23	11	21	11	13	8	13	13	113
Prestamo de Valores	0	0	0	0	0	0	0	0	0	0	0	0	0	0	0
MIENM	0	2	2	26	26	133	22	9	0	0	0	2	0	0	33
TOTAL GENERAL	7,244	10,596	10,527	7,283	11,654	103,637	18,818	10,823	15,954	13,754	13,093	8,943	7,274	7,987	96,646

* Considera a los valores extranjeros inscritos de acuerdo a lo dispuesto en el Art. 15 de la Resolución Conasev N° 125-1998-EF/94.10

VOLUMEN NEGOCIADO

Millones de dólares

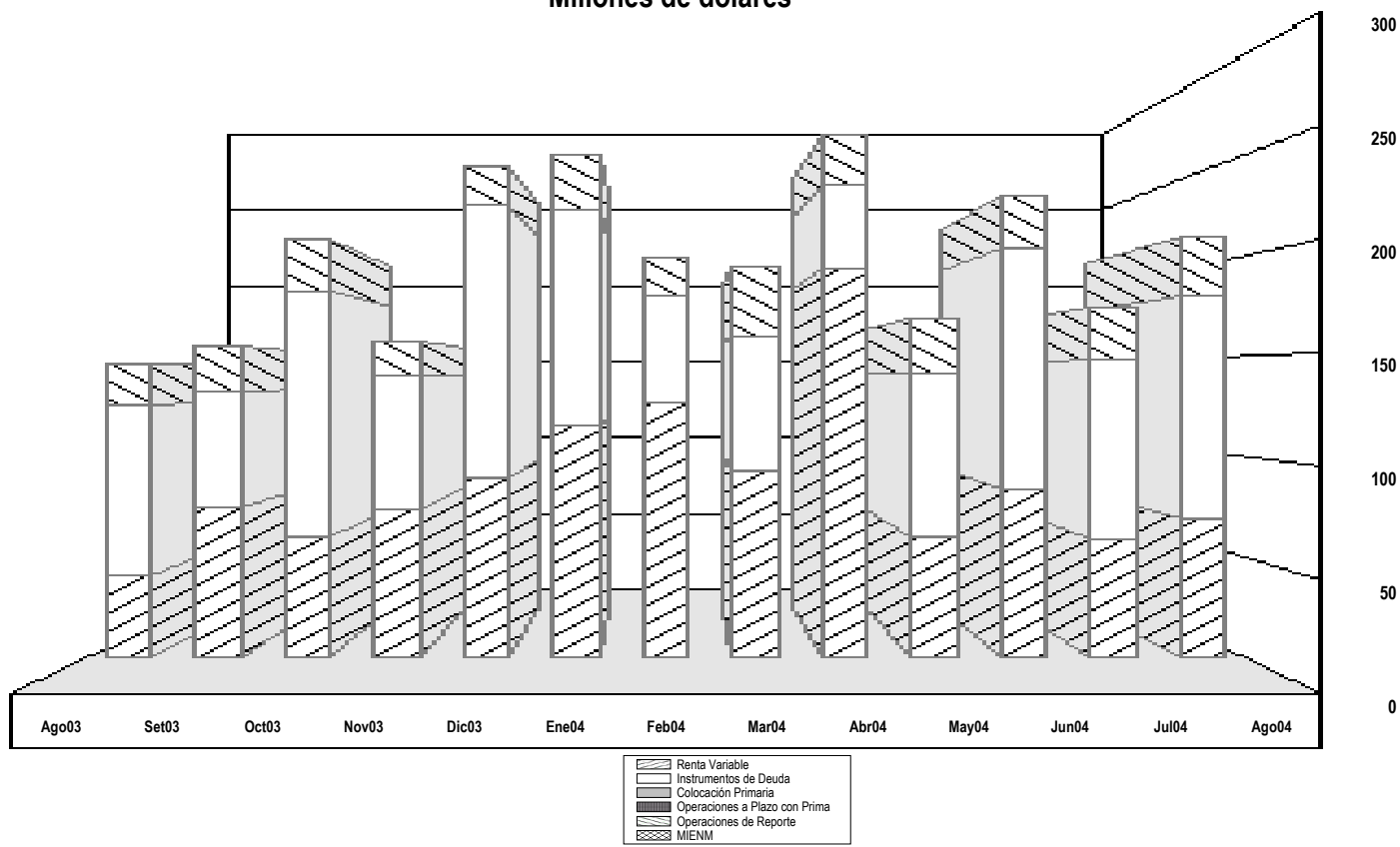

Acciones en Circulación Shares in Circulation	Valor Nominal Par Value \$/.	Capitalización Bursátil Market Cap. \$/.	Valor Contable Book Value \$/.	Código Isin ISIN Code	Nemónico Nemonic	Acciones Negociadas Volume	Monto Efectivo Traded Value		% Total	Nº Ope.	Frec. Freq. %	Cotizaciones / Quotations					Rotación Turnover	Rendim. Mensual Profitability (%)		
												Apertura Open \$/.	Cierre Close \$/.	Máxima High \$/.	Mínima Low \$/.	Promedio Average \$/.			C.M.T. (a) \$/.	
							\$/.	US \$												
31,883,811,000	0.00001	318,838	-- --	PEP756701202	RBCBC1	--	--	--	--	--	--	--	--	--	--	--	--	--	--	
115,246,662	1.00	115,246,662	1.81	J	PEP757001008	SAGAC1	--	--	--	--	--	--	--	--	--	--	--	--	--	
212,504,006	1.00	212,504,006	0.72	J	PEP757251009	SUPERC1	--	--	--	--	--	--	--	--	--	--	--	--	--	
7,229,352	1.00	7,229,352	0.55	J	PEP757351007	TERREC1	--	--	--	--	--	--	--	--	--	--	--	--	--	
356,770,987	1.00	652,890,906	2.78	J	PEP757301002	TMOVILC1	21,565	39,461.24	\$11,602.06	0.0168	97	14.29	1.89	1.83	1.89	1.83	1.83	1.64	0.01%	-3.68
22,722,139	1.00	22,722,139	0.95	J	PEP757471003	TRANFIC1	--	--	--	--	--	--	--	--	--	--	--	--	--	--
41,255,387	1.00	41,255,387	1.77	J	PEP757451005	TRANSAC1	--	--	--	--	--	--	--	--	--	--	--	--	--	--
567,971,053	1.00	5,679,711	-- --	PEP757504209	URBIBC1 (11)	--	--	--	--	--	--	--	--	--	--	--	--	--	--	--
273,411,072	1.00	2,734,111	-- --	PEP757504225	URBIBC2 (11)	--	--	--	--	--	--	--	--	--	--	--	--	--	--	--
26,246,370	1.00	26,246,370	1.27	J	PEP760001102	VIDPLAC1	--	--	--	--	--	--	--	--	--	--	--	--	--	--
16,856,872	1.00	16,856,872	1.27	J	PEP760004205	VIDPLBC1	--	--	--	--	--	--	--	--	--	--	--	--	--	--
4,809,091	18.72	90,026,184	23.86	J	PEP758001007	WIESLEC1	--	--	--	--	--	--	--	--	--	--	--	--	--	--
						4,554,144	3,382,140.24	994,171.15	1.4386	393										
AGRARIO / AGRARIAN																				
146,987,990	1.00	42,626,517	1.37	J	PEP770501000	ANDAHUC1	1,223,960	339,121.00	\$99,633.51	0.1442	115	66.67	0.255	0.290	0.290	0.255	0.277	0.262	0.83%	13.73
51,252,162	1.00	51,252,162	0.97	J	PEP770751001	ASJUANC1	--	--	--	--	--	--	--	--	--	--	--	--	--	--
2,559,318	1.00	2,559,318	-- --	PEP770851009	AUNIONC1	--	--	--	--	--	--	--	--	--	--	--	--	--	--	--
130,433	90.00	11,738,970	103.30	J	PEP771001000	BARRAZC1	--	--	--	--	--	--	--	--	--	--	--	--	--	--
20,320,341	9.00	56,896,955	11.79	J	PEP771431009	CARTAVC1	131,648	340,167.45	\$100,028.85	0.1447	132	90.48	2.63	2.80	2.80	2.45	2.58	2.33	0.65%	6.46
84,223,009	10.00	73,274,018	10.49	M	PEP771461006	CASAGRC1 (5)	405,666	353,064.34	\$103,883.48	0.1502	114	71.43	0.93	0.87	0.93	0.83	0.87	0.87	0.48%	-8.42
22,487,593	10.00	224,875,930	-- --	PEP771501009	CAYALTC1 (4)	--	--	--	--	--	--	--	--	--	--	--	--	--	--	--
4,709,262	10.00	47,092,620	-- --	PEP772201005	CHICLIC1	--	--	--	--	--	--	--	--	--	--	--	--	--	--	--
87,455,427	1.00	87,455,427	0.81	J	PEP772251000	CHIQUEIC1	--	--	--	--	--	--	--	--	--	--	--	--	--	--
2,342,501	24.00	56,220,024	17.36	J	PEP772301003	CHUCARC1	--	--	--	--	--	--	--	--	--	--	--	--	--	--
2,139,218	1.00	2,139,218	-- --	PEP773001008	FANUPEC1	--	--	--	--	--	--	--	--	--	--	--	--	--	--	--
40,027,048	1.00	40,027,048	0.01	J	PEP774001007	GANSALC1	--	--	--	--	--	--	--	--	--	--	--	--	--	--
3,372,028	10.00	33,720,280	12.16	J	PEP775001006	INGENIC1	--	--	--	--	--	--	--	--	--	--	--	--	--	--
11,563,369	13.21	82,446,821	17.55	J	PEP776001005	LAREDOC1	8,929	55,297.92	\$16,387.44	0.0235	15	23.81	5.24	7.13	7.13	5.24	6.19	5.41	0.08%	35.81
1,463,747	10.00	14,637,470	25.49	J	PEP779001002	PARAMOC1	--	--	--	--	--	--	--	--	--	--	--	--	--	--
9,615,000	10.00	96,150,000	-- --	PEP779001028	PARAMOC2 (2)	--	--	--	--	--	--	--	--	--	--	--	--	--	--	--
315,110,369	1.00	315,110,369	-- --	PEP779301006	POMALCC1	48,700	1,899.30	\$554.78	0.0008	1	--	--	--	--	--	--	0.039	--	0.02%	--
20,882,274	10.00	208,822,740	-- --	PEP779351001	PUCALAC1 (4)	--	--	--	--	--	--	--	--	--	--	--	--	--	--	--
3,459,908	10.00	6,919,816	13.89	J	PEP780601006	SINTUC1	20,000	40,000.00	\$11,714.83	0.0170	2	9.52	2.00	2.00	2.00	2.00	2.00	--	0.58%	--
15,551,057	10.00	16,484,120	15.59	J	PEP780851007	SNJACIC1	775,415	822,224.78	\$241,960.17	0.3497	7	19.05	1.08	1.06	1.10	1.06	1.06	1.07	4.99%	-3.64
32,066,858	10.00	33,990,869	15.99	J	PEP781401000	TUMANC1	192,030	194,861.64	\$57,419.26	0.0829	49	38.10	1.00	1.06	1.06	1.00	1.01	0.94	0.60%	5.99
8,488,478	1.00	8,488,478	0.14	J	PEP782201003	VISALEC1 (4)	--	--	--	--	--	--	--	--	--	--	--	--	--	--
						2,806,348	2,146,636.43	631,582.32	.913	435										
INDUSTRIALES / INDUSTRIAL																				
54,624,193	1.00	54,624,193	1.18	J	PEP214002102	ALICOAC1	--	--	--	--	--	--	--	--	--	--	--	--	--	--
724,649,203	1.00	442,036,014	1.18	J	PEP214001005	ALICORC1	690,167	441,542.73	\$130,015.89	0.1878	85	38.10	0.57	0.61	0.67	0.57	0.64	0.57	0.10%	7.01
857,819,820	0.33	29,165,874	0.01	J	PEP216501002	AUSTRAC1	2,929,700	96,222.94	\$28,477.25	0.0409	49	38.10	0.036	0.034	0.036	0.032	0.033	0.037	0.34%	-5.55
87,189,866	10.00	5,754,531,156	10.70	J	PEP218021108	BACKUAC1	671	44,281.70	\$13,127.96	0.0188	5	9.52	65.95	66.00	66.00	65.95	65.99	--	--	-28.93
17,824,144	10.00	187,153,512	10.70	J	PEP218024201	BACKUBC1	2,006	20,982.35	\$6,214.91	0.0089	7	4.76	10.50	10.50	10.50	10.46	--	--	0.01%	6.06
36,926,629	10.00	2,289,450,998	18.22	J	PEP239001006	CENLIMC1	21,831	1,383,730.75	\$406,050.62	0.5886	10	38.10	63.40	62.00	63.50	62.00	63.38	--	0.06%	-1.62
16,233,444	1.00	16,233,444	0.31	J	PEP242001209	CEPERBC1	--	--	--	--	--	--	--	--	--	--	--	--	--	--
18,917,800	10.00	189,178,000	11.56	J	PEP248011004	CESUPEC1	--	--	--	--	--	--	--	--	--	--	--	--	--	--
7,683,202	1.00	7,683,202	-- --	PEP263001005	COPEC1 (4,5)	--	--	--	--	--	--	--	--	--	--	--	--	--	--	--
249,310,675	1.00	416,348,827	1.50	J	PEP206011004	CORAREC1	3,027,939	4,801,688.77	\$1,411,133.92	2.0424	323	95.24	1.45	1.67	1.71	1.45	1.59	1.52	1.21%	13.61
360,318,705	1.00	616,144,986	1.23	J	PEP239501005	CPACASC1	1,540,818	2,607,121.10	\$769,126.67	1.1090	119	100.00	1.65	1.71	1.72	1.64	1.69	1.67	0.43%	3.64
143,478,291	1.00	170,739,166	1.21	J	PEP266011001	CRETEXC1	4,400	5,020.00	\$1,483.12	0.0021	3	9.52	1.10	1.19	1.10	1.14	--	--	--	--
5,217,044	10.00	52,170,440	6.09	J	PEP278001008	DELMARC1	--	--	--	--	--	--	--	--	--	--	--	--	--	--
748,236,466	1.00	576,142,079	0.58	J	PEP301021007	ELSAC1	4,846	3,731.42	\$1,105.77	0.0016	1	4.76	0.77	0.77	0.77	0.77	0.77	--	--	-12.50
14,482,280	1.00	14,482,280	1.12	J	PEP305001005	EMSALC1	--	--	--	--	--	--	--	--	--	--	--	--	--	--
3,651,447	10.00	36,514,470	20.19	J	PEP387001006	ENVASEC1	--	--	--	--	--	--	--	--	--	--	--	--	--	--
64,010,313	1.00	153,624,751	1.28	J	PEP317001001	EXSAC1	6,032	14,757.80	\$4,328.79	0.0063	5	14.29	2.36	2.40	2.50	2.36	2.45	--	0.01%	4.35
28,689,753	1.00	28,689,753	-- --	PEP384001009	INDALC1	--	--	--	--	--	--	--	--	--	--	--	--	--	--	--
26,000,000	1.00	26,000,000	1.47	J	PEP407001002	IQFC1	--	--	--	--	--	--	--	--	--	--	--	--	--	--
13,409,412	1.00	13,141,224	-- --	PEP446001104	MANUFAC1	4,410	4,321.80	\$1,280.72	0.0018	1	4.76	0.98	0.98	0.98	0.98	0.98	--	0.03%	-1.01	

Acciones en Circulación Shares in Circulation	Valor Nominal Par Value \$/.	Capitalización Bursátil Market Cap. \$/.	Valor Contable Book Value \$/.	Código Isin ISIN Code	Nemónico Nemonic	Acciones Negociadas Volume	Monto Efectivo Traded Value		% Total	Nº Ope.	Frec. Freq. %	Cotizaciones / Quotations					Rotación Turnover	Rendim. Mensual Profitability (%)		
												Apertura Open \$/.	Cierre Close \$/.	Máxima High \$/.	Mínima Low \$/.	Promedio Average \$/.			C.M.T. (a) \$/.	
							\$/.	US \$												
5,714,077	1.00	3,999,854	0.92	J	PEP443005009	MALTERI1	45,846	31,610.62	\$9,257.51	0.0134	10	14.29	0.70	0.70	0.70	0.68	0.69	--	0.80%	-12.50
18,438,398	1.00	18,438,398	1.03	J	PEP449005003	MEPSA11	--	--	--	--	--	--	--	--	--	--	--	--	--	--
3,272,805	1.00	3,272,805	1.66	J	PEP452055002	MICHEI1	--	--	--	--	--	--	--	--	--	--	--	--	--	--
4,335,425	1.00	1,257,273	1.41	J	PEP461015005	MODIANI1	308,530	89,654.76	\$26,446.30	0.0381	25	33.33	0.280	0.290	0.310	0.280	0.291	--	7.12%	3.57
8,650,358	1.00	8,650,358	1.40	J	PEP473035009	NUMEMUN1	--	--	--	--	--	--	--	--	--	--	--	--	--	--
1,411,843	1.00	1,411,843	1.89	J	PEP572005002	OWENSI1	--	--	--	--	--	--	--	--	--	--	--	--	--	--
12,161,237	1.00	6,202,231	1.20	J	PEP554005004	PIURAI1	313,578	160,623.81	\$47,204.71	0.0683	27	33.33	0.52	0.51	0.52	0.51	0.51	--	2.58%	--
3,826,406	1.00	1,607,091	0.87	J	PEP502015105	PRAXAAI1	21,292	8,942.64	\$2,625.94	0.0038	3	4.76	0.42	0.42	0.42	0.42	0.42	--	0.56%	5.00
920,919	1.00	920,919	--	--	PEP503005006	PURINAI1	--	--	--	--	--	--	--	--	--	--	--	--	--	--
22,253,837	1.00	22,253,837	1.12	J	PEP509015009	QUIMPAI1	--	--	--	--	--	--	--	--	--	--	--	--	--	--
1,898,782	1.00	1,898,782	--	--	PEP515005002	RAYONI1	--	--	--	--	--	--	--	--	--	--	--	--	--	--
9,156,598	1.00	457,830	0.98	J	PEP518005009	RECORDI1	108,920	5,590.60	\$1,647.64	0.0024	3	9.52	0.050	0.050	0.050	0.050	0.051	--	1.19%	--
1,032,349	1.00	1,032,349	--	--	PEP533005000	SANMIGI1	--	--	--	--	--	--	--	--	--	--	--	--	--	--
1,464,410	1.00	1,464,410	1.11	J	PEP539005004	SIAMI1	--	--	--	--	--	--	--	--	--	--	--	--	--	--
12,843,559	1.00	12,843,559	1.31	J	PEP530005003	SNJUANI1	819	1,638.00	\$484.40	0.0007	1	--	--	--	--	--	2.00	--	0.01%	--
22,496,597	1.00	13,947,890	0.20	J	PEP545005006	TANASAI1	255,898	158,656.76	\$46,743.09	0.0675	31	42.86	0.62	0.62	0.62	0.62	0.62	0.62	1.14%	--
1,085,368	1.00	1,085,368	3.73	J	PEP560005006	TICINOI1	--	--	--	--	--	--	--	--	--	--	--	--	--	--
40,704,009	1.00	16,281,604	1.00	J	PEP566015009	UNITEXI1	569,837	229,296.80	\$67,333.48	0.0975	52	33.33	0.41	0.40	0.41	0.40	0.40	0.38	1.40%	11.11
3,868,100	1.00	3,868,100	2.71	J	PEP569005007	VENCEDI1	--	--	--	--	--	--	--	--	--	--	--	--	--	--
13,201,775 12,928,978.41 3,803,847.25 5.4996 1,592																				
MINERAS DE INVERSION / MINING OF INVESTMENT																				
2,001,338	1.00	10,607,091	1.37	J	PEP625005009	ARGENTI1	107,809	542,744.50	\$159,340.95	0.2309	76	76.19	5.15	5.30	5.30	5.00	5.03	--	5.39%	5.79
71,815,259	1.00	104,850,278	1.13	J	PEP608005000	ATACO11	3,136,255	4,589,079.08	\$1,351,671.05	1.9520	520	100.00	1.45	1.46	1.51	1.41	1.46	1.48	4.37%	1.39
6,211,348	1.00	25,777,094	0.54	J	PEP617005009	BROCALI1	14,019	59,511.35	\$17,568.50	0.0253	18	23.81	4.35	4.15	4.45	4.15	4.25	4.71	0.23%	-4.61
372,320	4.00	23,083,840	14.30	J	PEP612005004	BUENAVI1	2,993	179,580.05	\$52,693.65	0.0764	24	47.62	60.00	62.00	62.00	58.00	60.00	61.38	0.80%	3.34
3,931,441	1.00	3,931,441	1.06	J	PEP614005002	CASTROI1	3,000	1,740.00	\$510.79	0.0007	1	--	--	--	--	--	0.58	--	0.08%	--
7,433,007	1.00	17,095,916	1.05	J	PEP617505008	LACIMA11	47,392	121,370.89	\$35,663.35	0.0516	30	42.86	2.81	2.30	2.81	2.30	2.56	3.12	0.64%	-18.15
664,671	1.00	9,232,280	34.24	J	PEP644005006	LUISAI1	1,601	22,194.33	\$6,565.50	0.0094	3	9.52	13.86	13.89	13.89	13.85	13.86	--	0.24%	--
566,134	1.00	566,134	1.68	J	PEP626005008	MARMOLI1	--	--	--	--	--	--	--	--	--	--	--	--	--	--
4,623,488	1.20	5,548,186	1.21	J	PEP620005004	MILPOI1	--	--	--	--	--	--	--	--	--	--	--	--	--	--
3,665,366	1.00	8,430,342	3.27	J	PEP616305004	MINCORI1	95,956	230,326.60	\$67,615.55	0.0980	47	57.14	2.50	2.30	2.50	2.25	2.40	2.46	2.62%	2.88
197,843,451	1.00	1,618,359,429	3.00	J	PEP622005000	MINSURI1	1,191,338	9,667,127.94	\$2,847,758.35	4.1120	475	95.24	8.30	8.18	8.30	7.94	8.11	8.21	0.60%	-0.38
34,504,797	1.00	15,182,111	0.40	J	PEP624005002	MOROCCI1	1,688,236	696,246.49	\$204,991.87	0.2962	173	80.95	0.47	0.44	0.47	0.39	0.41	0.60	4.89%	-6.38
16,638,917	1.00	19,966,700	1.97	J	PEP636005006	PERUBAI1	89,573	112,274.80	\$33,160.44	0.0478	39	42.86	1.40	1.20	1.40	1.20	1.25	1.35	0.54%	-17.24
22,314,252	1.00	22,314,252	0.61	J	PEP638005004	RAURAI1	--	--	--	--	--	--	--	--	--	--	--	--	--	--
54,209,936	1.00	921,568,912	11.95	J	PEP642005008	SPCCPI1	8,265	139,416.85	\$41,179.55	0.0593	14	38.10	17.00	17.00	17.00	16.00	16.87	16.41	0.02%	3.84
3,439,543	1.00	55,032,688	11.95	J	PEP642005024	SPCCPI2	752	12,056.00	\$3,551.02	0.0051	4	9.52	16.10	16.00	16.10	16.00	16.03	--	0.02%	-14.74
1,524,259	0.90	777,372	0.93	J	PEP648015001	VOLCANI1	29,101	15,619.80	\$4,599.37	0.0066	11	9.52	0.57	0.51	0.58	0.51	0.54	--	1.91%	-5.56
6,416,290 16,389,288.68 4,826,869.94 6.9713 1,435																				
VALORES EMITIDOS EN EL EXTERIOR (RC 125-98) / SECURITIES ISSUED ABROAD																				
--	--	--	--	--	US0231351067	AMZN	1,212	155,620.37	\$45,582.08	0.0662	3	14.29	\$37.64	\$39.20	\$39.20	\$36.00	\$37.61	--	--	-24.61
--	--	--	--	--	US0970231058	BA	--	--	--	--	--	--	--	--	--	--	--	--	--	--
--	--	--	--	--	US05946K1016	BBV	6	286.14	\$83.58	0.0001	1	--	--	--	--	--	\$13.93	--	--	--
--	--	--	--	--	US1729671016	C	2,000	302,637.40	\$88,400.00	0.1287	1	4.76	\$44.20	\$44.20	\$44.20	\$44.20	\$44.20	--	--	--
--	--	--	--	--	US1491231015	CAT	--	--	--	--	--	--	--	--	--	--	--	--	--	--
--	--	--	--	--	US17275R1023	CSCO	5,127	336,050.74	\$99,482.41	0.1429	3	14.29	\$21.16	\$19.33	\$21.16	\$18.53	\$19.40	--	--	-8.40
--	--	--	--	--	US2527871063	DIA	550	189,996.53	\$56,225.50	0.0808	2	9.52	\$100.41	\$102.41	\$102.41	\$100.41	\$102.23	--	--	3.92
--	--	--	--	--	US2546871060	DIS	26,000	1,963,717.83	\$578,420.00	0.8353	5	19.05	\$21.90	\$22.52	\$22.52	\$21.90	\$22.25	--	--	0.18
--	--	--	--	--	US3696041033	GE	--	--	--	--	--	--	--	--	--	--	--	--	--	--
--	--	--	--	--	US3704421052	GM	--	--	--	--	--	--	--	--	--	--	--	--	--	--
--	--	--	--	--	US4282361033	HPQ	--	--	--	--	--	--	--	--	--	--	--	--	--	--
--	--	--	--	--	US4592001014	IBM	500	144,209.26	\$42,735.00	0.0613	1	4.76	\$85.47	\$85.47	\$85.47	\$85.47	\$85.47	--	--	0.15
--	--	--	--	--	US4581401001	INTC	19,905	1,520,491.39	\$447,068.00	0.6468	7	23.81	\$24.80	\$22.20	\$24.80	\$21.90	\$22.46	--	--	-3.39
--	--	--	--	--	US1912161007	KO	1,600	242,383.80	\$70,800.00	0.1031	1	4.76	\$44.25	\$44.25	\$44.25	\$44.25	\$44.25	--	--	-1.69
--	--	--	--	--	US5801351017	MCD	--	--	--	--	--	--	--	--	--	--	--	--	--	--
--	--	--	--	--	US5893311077	MRK	--	--	--	--	--	--	--	--	--	--	--	--	--	--
--	--	--	--	--	US5949181045	MSFT	3,512	330,206.85	\$96,785.88	0.1405	4	19.05	\$27.99	\$27.27	\$27.99	\$27.27	\$27.56	\$27.85	--	-6.58
--	--	--	--	--	US6516391066	NEM	483	66,902.68	\$19,633.95	0.0285	1	4.76	\$40.65	\$40.65	\$40.65	\$40.65	\$40.65	--	--	1.00

Acciones en Circulación Shares in Circulation	Valor Nominal Par Value \$/.	Capitalización Bursátil Market Cap. \$/.	Valor Contable Book Value \$/.	Código Isin ISIN Code	Nemónico Nemonic	Acciones Negociadas Volume	Monto Efectivo Traded Value		% Total	Nº Ope.	Frec. Freq. %	Cotizaciones / Quotations					Rotación Turnover	Rendim. Mensual Profitability (%)		
							\$/.	US \$				Apertura Open \$/.	Cierre Close \$/.	Máxima High \$/.	Mínima Low \$/.	Promedio Average \$/.			C.M.T. (a) \$/.	
--	--	--	--	US68389X1054	ORCL	--	--	--	--	--	--	--	--	--	--	--	--	--	--	--
--	--	--	--	US7427181091	PG	--	--	--	--	--	--	--	--	--	--	--	--	--	--	--
--	--	--	--	US6311001043	QQQ	1,150	134,748.29	\$39,851.50	0.0573	3	9.52	\$34.21	\$34.72	\$34.72	\$34.21	\$34.65	--	--	--	3.64
--	--	--	--	US78462F1030	SPY	4,890	1,809,115.89	\$529,636.20	0.7695	4	14.29	\$107.83	\$111.60	\$111.60	\$107.83	\$108.31	--	--	--	1.97
--	--	--	--	US0019575051	T	--	--	--	--	--	--	--	--	--	--	--	--	--	--	--
--	--	--	--	US88100W1036	TRLY	--	--	--	--	--	--	--	--	--	--	--	--	--	--	--
--	--	--	--	US8873171057	TWX	--	--	--	--	--	--	--	--	--	--	--	--	--	--	--
--	--	--	--	US9311421039	WMT	--	--	--	--	--	--	--	--	--	--	--	--	--	--	--
--	--	--	--	US3023161022	XOM	--	--	--	--	--	--	--	--	--	--	--	--	--	--	--
--	--	--	--	US9843321061	YHOO	6,220	596,241.61	\$175,051.00	0.2536	10	28.57	\$27.90	\$29.38	\$29.38	\$26.37	\$28.14	--	--	--	-2.07
						73,155	7,792,608.78	2,289,755.10	3.3146	46										
VALORES EMITIDOS EN EL EXTERIOR / SECURITIES ISSUED ABROAD																				
94,382,317	\$5.00	4,223,533,180	\$9.97	J	BMG2519Y1084	BAP (7)	183,459	8,147,583.42	\$2,404,194.30	3.4656	184	90.48	\$12.80	\$13.35	\$13.68	\$12.61	\$13.10	\$12.99	0.19%	4.29
98,368,113	\$1.00	329,729,915	--	--	BSP526322081	IFH	--	--	--	--	--	--	--	--	--	--	--	--	--	--
14,116,152	\$0.01	2,084,328,893	\$17.47	J	US8436111046	PCU	45,581	6,177,451.18	\$1,818,250.51	2.6276	128	85.71	\$39.50	\$44.05	\$44.05	\$36.43	\$39.89	\$39.36	0.32%	13.88
						229,040	14,325,034.60	4,222,444.81	6.0932	312										
A.D.R.'s / AMERICAN DEPOSITARY RECEIPTS																				
--	--	--	--	US2044481040	BVN	23,533	1,762,694.61	\$519,010.75	0.7498	27	57.14	\$22.00	\$22.32	\$22.97	\$20.84	\$22.05	\$21.63	--	--	0.86
--	--	--	--	US8793822086	TEF	22,581	3,229,270.11	\$948,808.29	1.3736	263	100.00	\$42.92	\$42.67	\$43.01	\$40.75	\$42.02	\$43.51	--	--	-1.84
						46,114	4,991,964.72	1,467,819.04	2.1234	290										
FONDOS DE INVERSION / INVESTMENT FUNDS																				
--	--	--	--	PEP790519FD9	FICOICP4 (9)	--	--	--	--	--	--	--	--	--	--	--	--	--	--	--
--	--	--	--	PEP790529FD8	FICOICP5	60,407	230,396.43	\$67,655.84	0.0980	7	28.57	\$1.12	\$1.12	\$1.12	\$1.12	\$1.12	--	--	--	--
--	--	--	--	PEP790539FD7	FICOICP7	3,397	1,161,385.59	\$342,113.15	0.4940	8	28.57	\$100.48	\$100.93	\$100.93	\$100.48	\$100.71	--	--	9.69%	0.61
--	--	--	--	PEP790419FD2	FICOMPPY	--	--	--	--	--	--	--	--	--	--	--	--	--	--	--
--	--	--	--	PEP790409FD3	FICOMPRF	--	--	--	--	--	--	--	--	--	--	--	--	--	--	--
--	--	--	--	PEP790809ID8	FIICREDI	--	--	--	--	--	--	--	--	--	--	--	--	--	--	--
--	--	--	--	PEP794809ID4	FIIMRENT	--	--	--	--	--	--	--	--	--	--	--	--	--	--	--
						63,804	1,391,782.02	409,768.99	.592	15										
CERTIFICADOS DE SUSCRIPCION / CERTIFICATES OF PREEMPTION																				
--	--	--	--	PEP741706100	CSPMILEN	--	--	--	--	--	--	--	--	--	--	--	--	--	--	--
--	--	--	--	PEP757006007	CSPSAGA	--	--	--	--	--	--	--	--	--	--	--	--	--	--	--
						0	0.00	0.00	.	0										
						82,435,407	235,096,691.15	69,320,210.13	99.9998	7,291										

La Capitalización Bursátil de los títulos sin cotización al cierre de mes, ha sido calculada con el V.N. respectivo.

Los Capitales en Circulación de las Empresas que han entregado acciones liberadas o que hayan efectuado suscripción preferente incluyen estos aumentos al día siguiente de la fecha de corte, debido a la corrección de precio.

n.d. : No disponible, se ha solicitado que actualice su información relativa al número de acciones en circulación.

(S) Suspendida

(1) Acciones en proceso de suscripción

(2) Acciones suscritas con derechos diferenciados aún no entregadas

(3) Incluye el número total de acciones en proceso de suscripción.

(4) Incluye el número total de acciones suscritas, aún no entregadas.

(5) Pendiente reducción

(6) Se solicitó a la empresa mayor información

(7) Incluye acciones en cartera

(8) Pendiente reducción mediante amortización de acciones (devolución de aportes)

(9) Valores deslistados en el transcurso del mes.

(10) Incluye la conversión de 5,850,903 Accs.(Clase B a Acc.com.) y la reducción de capital en \$/ 19,607,845.

(11) Para la capitalización bursátil se está considerando el precio de suscripción (\$/ 0.01) del aumento de capital por aportes en efectivo acordado en JGA del 30-Dic-2002. Pdtte. cambio VN a \$/ 0.0550105.

URBIBC2 son acciones suscritas pagadas sólo en un 25% de su valor de colocación, aún no entregadas.

(12) La empresa fue absorbida por Empresa Minera Yauliyacu S.A, cuyas acciones comunes clase B se encuentran en proceso de inscripción.

(13) Acciones temporalmente diferenciadas, no les corresponde el dividendo en efectivo ascendente a \$/ 3.24373 acordado en JGA del 02-Abr-2004.

VALORES QUE MAS SUBIERON Y BAJARON

AGOSTO 2004

En el Año (al 31/Ago/2004)

NEMONICO	Indice de Lucratividad		VAR. %	NEMONICO	Indice de Lucratividad		VAR. %	NEMONICO	VAR. %	NEMONICO	VAR. %				
	31/08/2004	30/07/2004			31/08/2004	30/07/2004									
<u>SUBIERON</u>				<u>BAJARON</u>				<u>SUBIERON</u>				<u>BAJARON</u>			
HIDRA2C1	114.68	82.57	38.89%	CASTROC1	109.33	184.00	-40.58%	ENVASE1	247.57%	ELSAI1	-50.00%				
ENVASE1	347.57	252.23	37.80%	CAUCHOI1	95.38	153.85	-38.00%	CORARE1	153.64%	AUSTRAC1	-46.03%				
LAREDOC1	218.34	160.77	35.81%	CORJRL1	113.82	170.33	-33.18%	ETERNI1	145.68%	FINANCC1	-34.98%				
ELSAI1	50.00	43.18	15.79%	BACKUAC1	132.63	186.62	-28.93%	LAREDOC1	118.34%	INTC	-30.25%				
PCU	95.61	83.96	13.88%	AMZN	73.66	97.71	-24.61%	CORAREC1	115.92%	PHTBC1	-28.57%				
CORARE1	253.64	222.79	13.85%	LACIMA1	105.50	128.90	-18.15%	FERREYC1	103.08%	BACKUBC1	-26.35%				
ANDAHUC1	166.18	146.12	13.73%	PERUBA1	141.56	171.05	-17.24%	CARTAVC1	102.90%	AMZN	-26.34%				
CORAREC1	215.92	190.06	13.61%	SPCCPI2	85.26	100.00	-14.74%	CHIQUI1	100.00%	POMALCC1	-25.93%				
UNITEX1	135.31	121.78	11.11%	ELSAC1	96.25	110.00	-12.50%	MOROCO1	90.17%	KRAFTI1	-24.29%				
CESUPE1	110.00	100.00	10.00%	MALTERI1	107.78	123.18	-12.50%	VOLCANI1	88.89%	BUENAVC1	-23.02%				
CPACAS1	120.00	110.00	9.09%	ATAOCOC1	112.84	126.01	-10.45%	ETEVEBC1	80.00%	BVN	-22.27%				
ALICORI1	102.70	94.59	8.57%	WIESEC1	83.33	91.67	-9.10%	INTURSC1	78.13%	ORCL	-21.25%				
INDECO1	134.00	123.69	8.34%	PHTBC1	71.43	78.57	-9.09%	IEQSAI1	72.22%	CSCO	-19.16%				
VOLCAAC1	113.58	104.94	8.23%	CASAGRC1	102.35	111.76	-8.42%	CERAMII1	66.67%	MINCOR1	-18.43%				
ALICORC1	110.91	103.64	7.01%	CSCO	80.84	88.25	-8.40%	MAPVIDC1	66.67%	MODIANI1	-17.91%				

VALORES MAS IMPORTANTES

AGOSTO 2004

POR FRECUENCIA

	Frec.
ATACOI1	100.00%
BACKUSI1	100.00%
CORARE1	100.00%
CPACASC1	100.00%
CVERDEC1	100.00%
TEF	100.00%
VOLCABC1	100.00%
CORAREC1	95.24%
GRAMONC1	95.24%
LUSURC1	95.24%
MINSURI1	95.24%
BAP	90.48%
BUENAVC1	90.48%
CARTAVC1	90.48%
MILPOC1	90.48%
EDEGELC1	85.71%
PCU	85.71%
CONTINC1	80.95%
MOROCO1	80.95%
ARGENTI1	76.19%
CASAGRC1	71.43%
TELEFBC1	71.43%
ANDAHUC1	66.67%
CREDITC1	66.67%
GLORIAI1	66.67%
ELSAI1	61.90%
BVN	57.14%
MINCOR1	57.14%
CESUPE1	52.38%
ENVASE1	52.38%

POR OPERACIONES

	N° Op.	%
CORARE1	639	8.76%
ATACOI1	520	7.13%
VOLCABC1	507	6.95%
MINSURI1	475	6.51%
BACKUSI1	385	5.28%
CVERDEC1	383	5.25%
CORAREC1	323	4.43%
TEF	263	3.61%
GRAMONC1	241	3.31%
LUSURC1	202	2.77%
TELEFBC1	201	2.76%
BAP	184	2.52%
MOROCO1	173	2.37%
CARTAVC1	132	1.81%
PCU	128	1.76%
MILPOC1	123	1.69%
CPACASC1	119	1.63%
BUENAVC1	117	1.60%
ANDAHUC1	115	1.58%
CASAGRC1	114	1.56%
BROCALC1	113	1.55%
TMOVILC1	97	1.33%
EDEGELC1	96	1.32%
ALICORC1	85	1.17%
GLORIAI1	81	1.11%
ARGENTI1	76	1.04%
CONTINC1	75	1.03%
CREDITC1	58	0.80%
ELSAI1	53	0.73%
UNITEX1	52	0.71%
Total Mdo.	7,291	100.00%

POR MONTO NEGOCIADO

	Miles \$.	%
ARGENTC1	114,427	48.67%
TELEFBC1	21,477	9.14%
MINSURI1	9,667	4.11%
BAP	8,148	3.47%
PCU	6,177	2.63%
CORARE1	5,856	2.49%
BUENAVC1	5,293	2.25%
CORAREC1	4,802	2.04%
ATACOI1	4,589	1.95%
VOLCABC1	3,922	1.67%
EDEGELC1	3,655	1.55%
CVERDEC1	3,316	1.41%
TEF	3,229	1.37%
BACKUSI1	3,005	1.28%
LUSURC1	2,970	1.26%
CPACASC1	2,607	1.11%
DIS	1,964	0.84%
EDELNOC1	1,905	0.81%
INVCENC1	1,863	0.79%
SPY	1,809	0.77%
BVN	1,763	0.75%
INTC	1,520	0.65%
MILPOC1	1,466	0.62%
CEMLIMC1	1,384	0.59%
BROCALC1	1,207	0.51%
GRAMONC1	1,170	0.50%
FICOICP7	1,161	0.49%
CONTINC1	838	0.36%
SNJACIC1	822	0.35%
GOODYEI1	697	0.30%
Total Mdo.	235,097	100.00%

POR CAPITALIZACION BURSATIL

	Miles \$	%
BUENAVC1	3,075,290	16.81%
BACKUAC1	1,716,746	9.39%
BAP	1,260,004	6.89%
CREDITC1	878,114	4.80%
EDEGELC1	865,155	4.73%
CVERDEC1	693,293	3.79%
CEMLIMC1	683,010	3.73%
LUSURC1	623,216	3.41%
PCU	621,816	3.40%
CONTINC1	608,897	3.33%
MINSURI1	482,804	2.64%
EDELNOC1	430,655	2.35%
WIESEC1	420,919	2.30%
TELEFBC1	364,032	1.99%
SPCCPI1	274,931	1.50%
TELEA1C1	199,810	1.09%
BROCALC1	196,816	1.08%
TMOVILC1	194,777	1.06%
CPACASC1	183,814	1.00%
ELSAC1	171,880	0.94%
BACKUSI1	161,012	0.88%
MILPOC1	156,707	0.86%
ALICORC1	131,872	0.72%
CORAREC1	124,209	0.68%
GENPEBC1	117,386	0.64%
VOLCABC1	110,149	0.60%
RELAPAC1	107,589	0.59%
LIMSUDC1	101,686	0.56%
IFH	98,368	0.54%
POMALCC1	94,007	0.51%
Total Mdo.	18,290,672	100.00%

Agosto 2004 / August 2004

CORAREI1

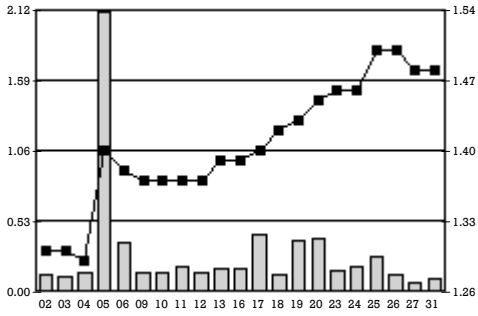

ATACO11

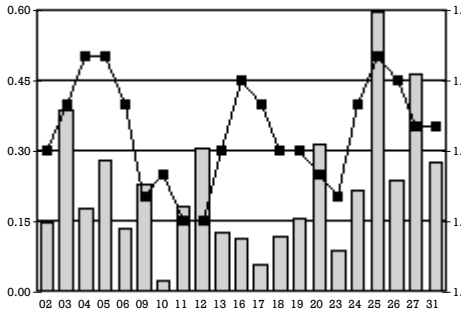

VOLCABC1

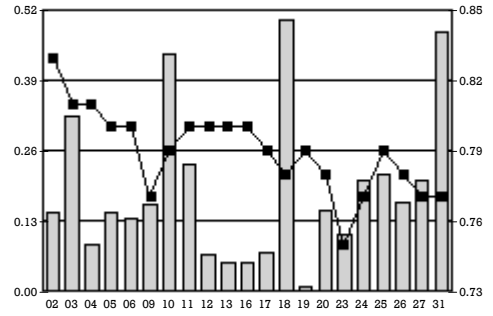

MINSURI1

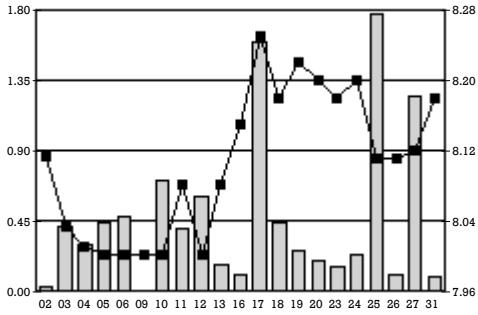

BACKUSI1

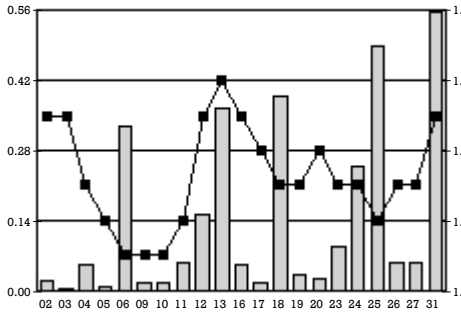

CVERDEC1

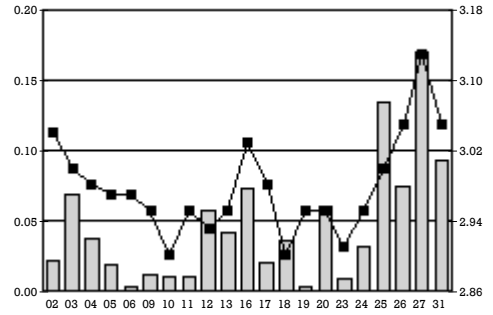

CORAREC1

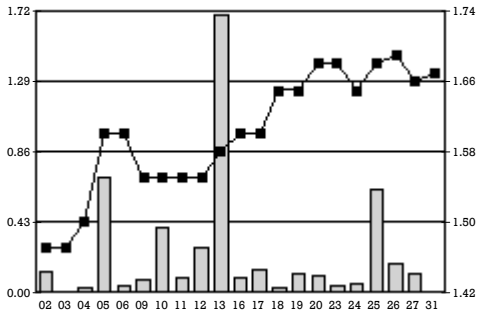

TEF

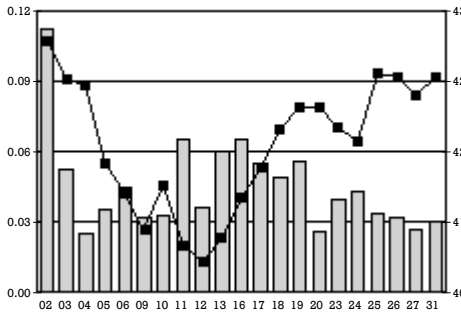

GRAMONC1

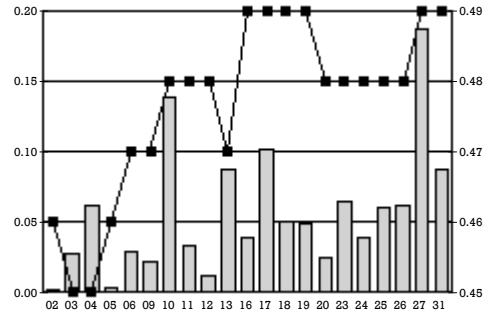

LUSURC1

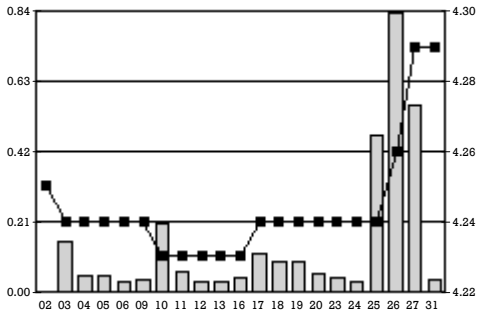

BAP

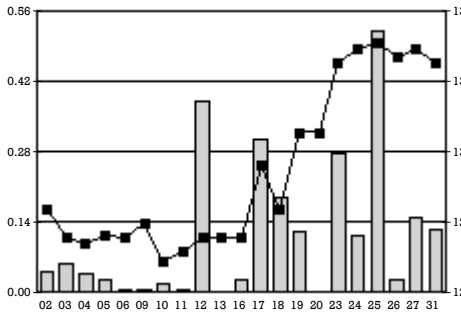

TELEFBC1

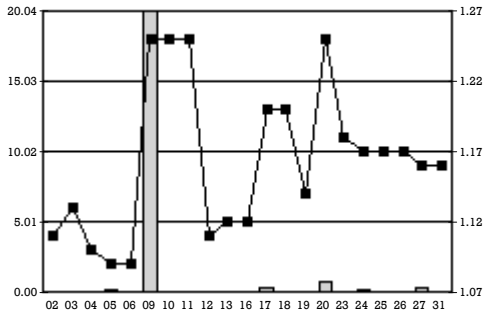

MOROCCI1

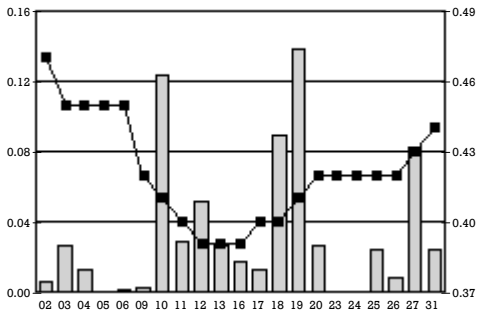

CARTAVC1

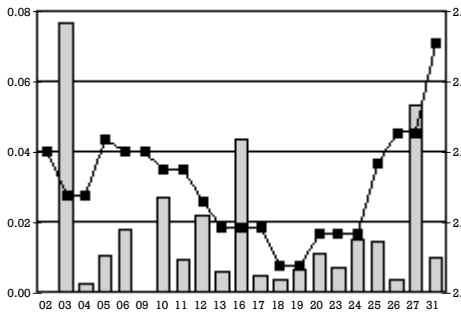

CPACASC1

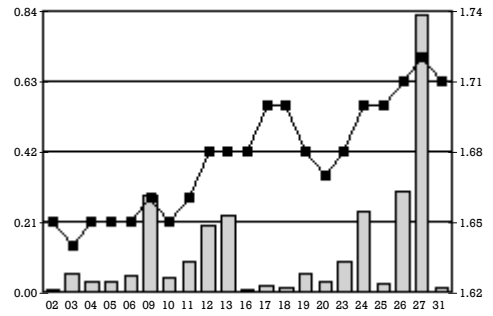

Nota: Los montos negociados en millones de soles o dólares se consignan en el eje izquierdo de cada gráfico, las cotizaciones (en soles o dólares) se consignan en el eje derecho.

Agosto 2004 / August 2004

MILPOC1

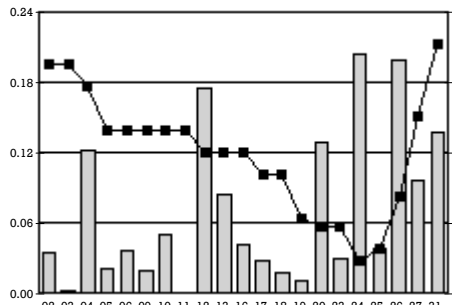

PCU

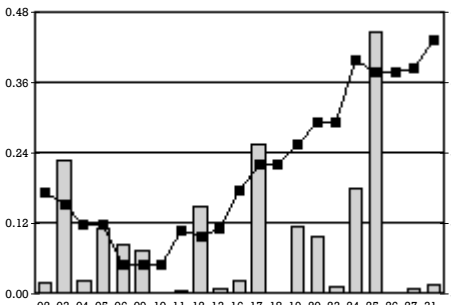

BUENAVC1

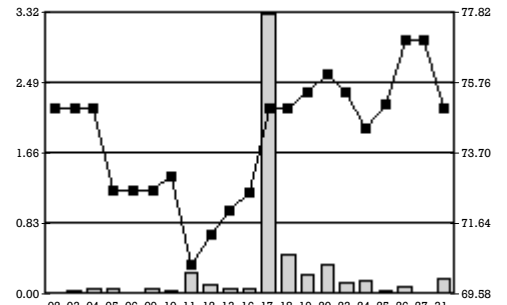

EDEGELC1

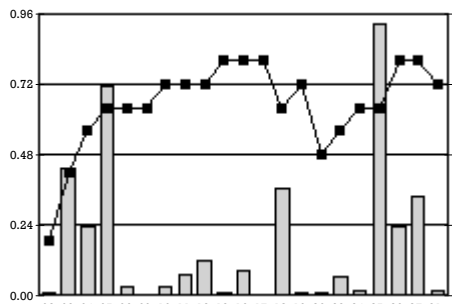

CASAGRC1

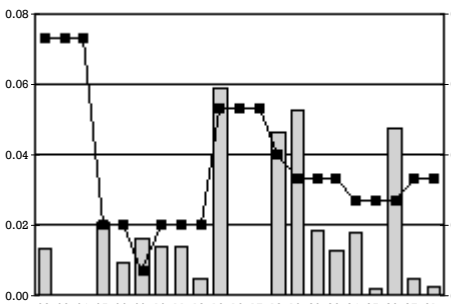

ANDAHUC1

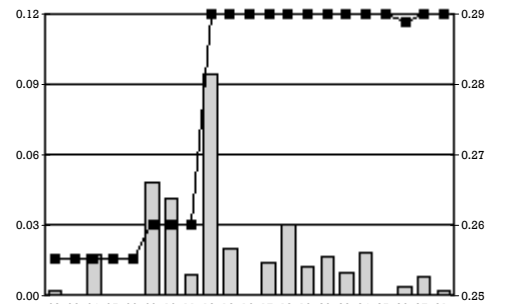

CONTINC1

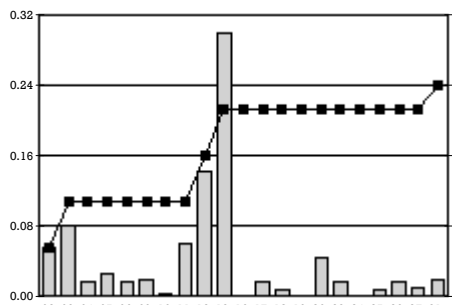

ARGENTH1

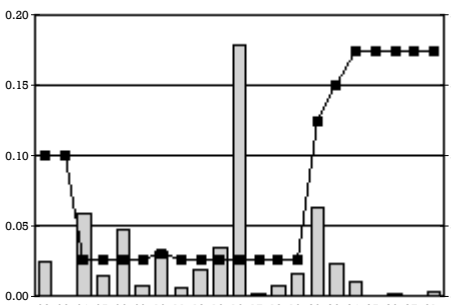

GLORIAI1

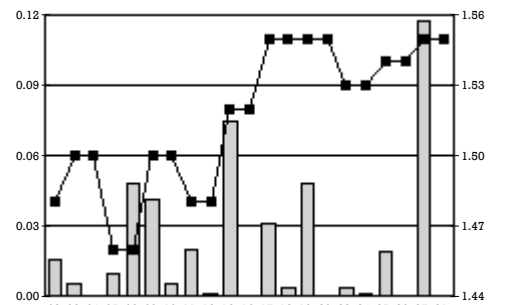

BROCALC1

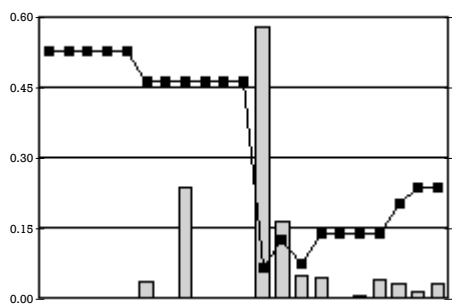

CREDITC1

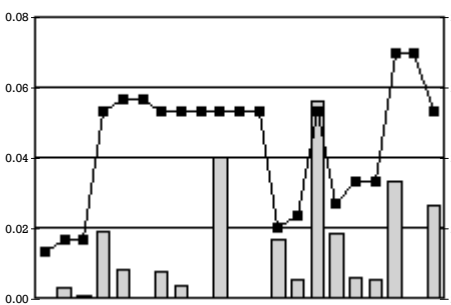

ELSAI1

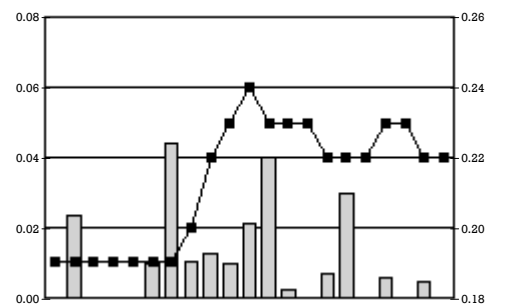

ALICORC1

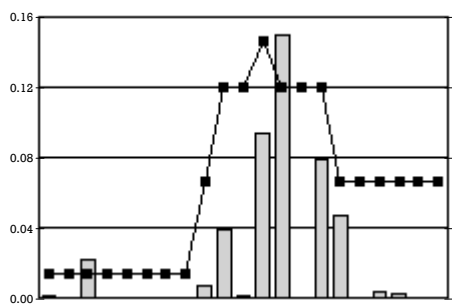

MINCORI1

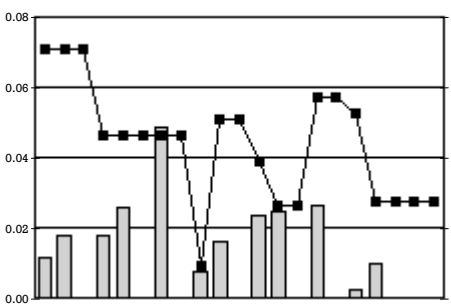

ENVASEI1

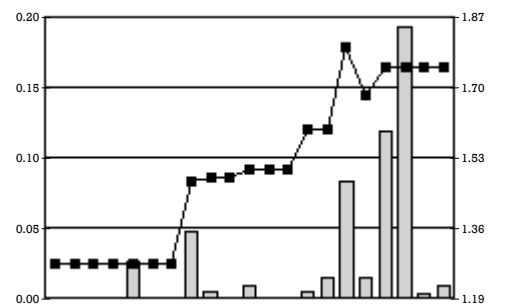

Nota: Los montos negociados en millones de soles o dólares se consignan en el eje izquierdo de cada gráfico, las cotizaciones (en soles o dólares) se consignan en el eje derecho.

VALORES	Monto		Monto Efectivo		N°	Apertura	Cierre	Máxima	Mínima	Promedio
	Nominal	S/.	US\$	Oper.						
CREDI2BS1A	446,000	1,453,844	428,336	10	97.5483	95.5262	97.5483	95.4963	96.0395	
CREDI2BS1B	41,000	133,644	39,629	3	96.6544	96.6555	96.6555	96.6544	96.6552	
TOTAL		2,703,359	794,566	19						
TOTAL MERCADO CONTINUO		132,405,753	38,938,226	70						
MERCADO DE DINERO										
NEGOCIACION CON TITULOS EN MONEDA NACIONAL										
CORPORATIVOS										
EDEGE2BC4A	10,000,000	9,626,635	2,816,041	2	96.1433	96.3894	96.3894	96.1433	96.2664	
LUSURPBC5B	12,000,000	11,550,840	3,378,921	2	96.1667	96.3473	96.3473	96.1667	96.2570	
MIBAN1BC2U	380,000	381,425	113,790	1	100.3750	100.3750	100.3750	100.3750	100.3750	
TELEF0BC6A	3,000,000	3,015,921	880,947	1	100.5307	100.5307	100.5307	100.5307	100.5307	
TGP1BC4A	3,000,000	3,045,213	908,476	1	101.5071	101.5071	101.5071	101.5071	101.5071	
TOTAL		27,620,034	8,098,175	7						
NEGOCIACION CON TITULOS EN MONEDA EXTRANJERA										
ARRENDAMIENTO FINANCIERO										
CREL2BA3A	2,244,000	7,742,668	2,278,125	7	101.7352	100.4847	103.0600	96.9788	101.5207	
INTE0BAF4B	1,050,000	3,520,590	1,036,077	2	98.5350	98.8130	98.8130	98.5350	98.6740	
WSLAF16B	1,000,000	3,399,910	1,014,293	1	101.4293	101.4293	101.4293	101.4293	101.4293	
TOTAL		14,663,168	4,328,495	10						
CORPORATIVOS										
ALICO1BC1A	65,000	217,786	63,801	1	98.1559	98.1559	98.1559	98.1559	98.1559	
ALICO1BC1B	20,000	66,598	19,510	1	97.5512	97.5512	97.5512	97.5512	97.5512	
AZUL0BC1A	1,209,096	4,435,696	1,316,230	1	108.8607	108.8607	108.8607	108.8607	108.8607	
BACKUPBC5A	5,000,000	16,933,035	5,026,768	2	100.0723	100.7338	100.7338	100.0723	100.5354	
CONTI1BC1U	5,000	17,033	5,000	1	100.0000	100.0000	100.0000	100.0000	100.0000	
CPACA0BC1A	2,022,000	6,768,934	1,987,641	3	97.9402	98.2263	98.6629	97.9402	98.3008	
EANDE1BC1A	87,000	283,513	84,016	2	96.5704	96.5704	96.5704	96.5704	96.5704	
EDEGE2BC7A	25,000	84,663	25,000	1	100.0000	100.0000	100.0000	100.0000	100.0000	
FERRE1BC1A	67,000	229,604	67,443	2	100.0000	102.6034	102.6034	100.0000	100.6606	
GLORPBC3U	83,333	285,638	84,873	2	101.8434	101.8550	101.8550	101.8434	101.8480	
PCU1BC22	2,000,000	6,930,853	2,041,415	3	101.9962	102.1446	102.1459	101.9962	102.0707	
PCU1BC32	890,000	3,099,564	909,897	2	102.0940	102.3772	102.3772	102.0940	102.2356	
TELEF0BC8A	2,000,000	6,290,316	1,851,182	1	92.5591	92.5591	92.5591	92.5591	92.5591	
TELEF0BC9U	1,647,000	5,388,517	1,585,791	1	96.2836	96.2836	96.2836	96.2836	96.2836	
TELEF2BC7A	700,000	2,408,306	713,678	1	101.9540	101.9540	101.9540	101.9540	101.9540	
TOTAL		53,440,056	15,782,244	24						
DE TITULIZACION										
CITBTB112A	100,000	319,928	94,807	1	94.8074	94.8074	94.8074	94.8074	94.8074	
CITBTB121A	1,700,000	3,523,987	1,044,299	2	61.4693	61.3894	61.4693	61.3894	61.4294	
CONOBTC1N1	2,500,000	8,388,087	2,502,413	1	100.0965	100.0965	100.0965	100.0965	100.0965	
CREBTRAN1A	25,050	86,821	25,360	1	101.2393	101.2393	101.2393	101.2393	101.2393	
CREBTRAN1B	20,040	68,522	20,067	2	100.1335	100.1325	100.1325	100.1325	100.1327	
INTE0BTS11	6,000	20,370	5,965	2	99.5508	99.2768	99.5508	99.2768	99.4137	
INTE0BTS12	4,000	13,657	3,989	1	99.7282	99.7282	99.7282	99.7282	99.7283	
WIET0BTA1U	1,422,563	4,639,570	1,361,576	1	95.7129	95.7129	95.7129	95.7129	95.7129	
TOTAL		17,060,941	5,058,476	11						
SECTOR PUBLICO										
TS09ABR06	9,000,000	30,493,871	8,987,340	4	99.6550	100.0000	100.0000	99.6550	99.8593	
TS26DIC05	10,000,000	34,190,400	10,200,000	2	102.0000	102.0000	102.0000	102.0000	102.0000	
TS30NOV05	10,000,000	34,387,575	10,204,008	4	101.9063	101.7019	102.2500	101.7019	102.0401	
TS31DIC15	2,316,000	4,017,718	1,188,794	10	70.0000	90.6069	94.3537	60.0000	51.3296	
TOTAL		103,089,565	30,580,142	20						
SUBORDINADOS										
CREDI2BS1A	203,000	676,447	198,016	5	97.5474	96.6758	97.5550	96.6758	97.5449	
CREDI2BS1B	1,145,000	3,654,830	1,076,405	3	93.7432	96.6555	96.6555	93.7432	94.0092	
INTER0BSSC	82,000	331,450	98,222	1	119.7829	119.7829	119.7829	119.7829	119.7829	
TOTAL		4,662,727	1,372,643	9						
VALORES EXTRANJEROS - PERSONAS JURIDICAS DE DERECHO PUBLICO										
CAF06	6,000,000	20,112,000	6,000,000	1	100.0000	100.0000	100.0000	100.0000	100.0000	
TOTAL		20,112,000	6,000,000	1						
TOTAL MERCADO DE DINERO		240,648,491	71,220,174	82						
TOTAL MCDO CONTINUO Y DINERO		373,054,243	110,158,400	152						

MERCADO DE INSTRUMENTOS DE EMISION NO MASIVA

VALORES NEGOCIADOS: AGOSTO 2004

SECURITIES TRADED: AUGUST 2004

VALORES	Monto		Monto Efectivo		N°	TASA RENDIMIENTO ESPERADA				
	Nominal	S/.	US\$	Oper.		Apertura	Cierre	Máxima	Mínima	Promedio
TOTAL MIENM			0	0	0					

Agosto 2004

August 2004

RENTA VARIABLE / EQUITIES

SOCIEDADES AGENTES DE BOLSA Y AGENTES DE BOLSA	CONTADO				PLAZO CON PRIMA				REPORTE				PRESTAMO				TOTAL			
	(S/.)	Oper.		Partic.	(S/.)	Oper.		Partic.	(S/.)	Oper.		Partic.	(S/.)	Oper.		Partic.	(S/.)	Oper.		Partic.
		Com	Ven			Com	Ven			Com	Ven			Com	Ven			Com	Ven	
BWS Sociedad Agente de Bolsa S.A.	147,181,963.43	877	1,106	31.30	0.00	0	0	0.00	21,970,418.67	51	51	11.19	0.00	0	0	0.00	169,152,382.10	928	1,157	25.38
PROVALOR Sociedad Agente de Bolsa S.A.	110,544,044.29	64	90	23.51	0.00	0	0	0.00	2,493,123.85	11	11	1.27	0.00	0	0	0.00	113,037,168.14	75	101	16.96
SEMINARIO y Cia. Sociedad Agente de Bolsa S.A.	27,993,324.58	1,447	1,231	5.95	0.00	0	0	0.00	57,721,165.80	187	187	29.41	0.00	0	0	0.00	85,714,490.38	1,634	1,418	12.86
PROMOTORES E INVERSIONES INVESTA S.A. SAB	9,997,014.95	521	273	2.13	0.00	0	0	0.00	55,634,077.01	59	83	28.35	0.00	0	0	0.00	65,631,091.96	580	356	9.85
CONTINENTAL BOLSA S.A.B. S.A.	64,303,731.56	762	763	13.68	0.00	0	0	0.00	200,865.07	5	5	0.10	0.00	0	0	0.00	64,504,596.63	767	768	9.68
CREDIBOLSA Sociedad Agente de Bolsa S.A.	31,037,571.34	407	769	6.60	0.00	0	0	0.00	1,693,933.78	6	6	0.86	0.00	0	0	0.00	32,731,505.12	413	775	4.91
FINVEST Sociedad Agente de Bolsa S.A.	12,747,581.15	266	253	2.71	0.00	0	0	0.00	17,114,664.54	31	27	8.72	0.00	0	0	0.00	29,862,245.69	297	280	4.48
Sociedad Agente de Bolsa CARTISA PERU S.A.	3,933,342.05	537	376	0.84	0.00	0	0	0.00	14,831,823.70	54	23	7.56	0.00	0	0	0.00	18,765,165.75	591	399	2.82
CENTURA Sociedad Agente de Bolsa S.A.	15,527,383.09	233	396	3.30	0.00	0	0	0.00	2,013,184.18	6	6	1.03	0.00	0	0	0.00	17,540,567.27	239	402	2.63
MGS y ASOCIADOS Sociedad Agente de Bolsa S.A.	8,708,182.93	339	270	1.85	0.00	0	0	0.00	6,542,349.01	12	12	3.33	0.00	0	0	0.00	15,250,531.94	351	282	2.29
GRUPO CORIL Sociedad Agente de Bolsa S.A.	8,619,870.61	317	198	1.83	0.00	0	0	0.00	4,268,420.15	9	32	2.17	0.00	0	0	0.00	12,888,290.76	326	230	1.93
SUDAMERICANO BOLSA Sociedad Agente de Bolsa S.A.	9,737,019.80	377	383	2.07	0.00	0	0	0.00	2,151,456.88	14	14	1.10	0.00	0	0	0.00	11,888,476.68	391	397	1.78
INVERSION Y DESARROLLO Sociedad Agente de Bolsa S.A.C.	6,127,535.74	352	457	1.30	0.00	0	0	0.00	5,695,344.63	61	49	2.90	0.00	0	0	0.00	11,822,880.37	413	506	1.77
JUAN MAGOT & ASOCIADOS Sociedad Agente de Bolsa S.A.	5,006,255.21	536	498	1.06	0.00	0	0	0.00	3,882,727.58	24	24	1.98	0.00	0	0	0.00	8,888,982.79	560	522	1.33
SANTANDER INVESTMENT SAB S.A.	5,882,276.39	142	140	1.25	0.00	0	0	0.00	0.00	0	0	0.00	0.00	0	0	0.00	5,882,276.39	142	140	0.88
LATINOAMERICANA Sociedad Agente de Bolsa S.A.	2,249,342.08	104	83	0.48	0.00	0	0	0.00	41,780.81	1	1	0.02	0.00	0	0	0.00	2,291,122.89	105	84	0.34
CITICORP PERU Sociedad Agente de Bolsa S.A.	554,513.60	3	3	0.12	0.00	0	0	0.00	0.00	0	0	0.00	0.00	0	0	0.00	554,513.60	3	3	0.08
INTERCAPITAL Sociedad Agente de Bolsa S.A.	42,429.48	7	2	0.01	0.00	0	0	0.00	0.00	0	0	0.00	0.00	0	0	0.00	42,429.48	7	2	0.01
	470,193,382.28				0.00				196,255,335.66				0.00				666,448,717.94			

INSTRUMENTOS DE DEUDA / DEBT INSTRUMENTS

SOCIEDADES AGENTES DE BOLSA Y AGENTES DE BOLSA	COLOCAC. PRIMARIA			MERCADO DE SUBASTAS			NEGOCIACION CONTINUA			MERCADO DE DINERO			REPORTE			MIENM			TOTAL			
	(S/.)	Oper		(S/.)	Oper		(S/.)	Oper		(S/.)	Oper		(S/.)	Oper		(S/.)	Oper		(S/.)	Oper		Partic.
		Com	Ven		Com	Ven		Com	Ven		Com	Ven		Com	Ven		Com	Ven		Com	Ven	
CREDIBOLSA Sociedad Agente de Bolsa S.A.	0.00	0	0	0.00	0	0	111,473,432.09	40	40	348,197,184.46	60	59	2,156,306.46	12	12	0.00	0	0	461,826,923.01	112	111	61.62
CONTINENTAL BOLSA S.A.B. S.A.	0.00	0	0	0.00	0	0	7,249,236.21	3	3	91,688,197.05	7	7	0.00	0	0	0.00	0	0	98,937,433.26	10	10	13.20
CENTURA Sociedad Agente de Bolsa S.A.	0.00	0	0	0.00	0	0	65,960,304.74	5	5	28,017,137.37	13	14	0.00	0	0	0.00	0	0	93,977,442.11	18	19	12.54
BWS Sociedad Agente de Bolsa S.A.	0.00	0	0	0.00	0	0	61,419,390.07	14	15	13,394,462.98	2	2	0.00	0	0	0.00	0	0	74,813,853.05	16	17	9.98
PROMOTORES E INVERSIONES INVESTA S.A. SAB	0.00	0	0	0.00	0	0	18,075,463.70	1	0	0.00	0	0	0.00	0	0	0.00	0	0	18,075,463.70	1	0	2.41
SUDAMERICANO BOLSA Sociedad Agente de Bolsa S.A.	0.00	0	0	0.00	0	0	311,538.50	4	4	0.00	0	0	1,256,108.03	1	1	0.00	0	0	1,567,646.53	5	5	0.21
FINVEST Sociedad Agente de Bolsa S.A.	0.00	0	0	0.00	0	0	322,139.45	3	3	0.00	0	0	0.00	0	0	0.00	0	0	322,139.45	3	3	0.04
	0.00			0.00			264,811,504.76			481,296,981.86			3,412,414.49			0.00			749,520,901.11			

Los volúmenes transados por intermediario han sido calculados de la siguiente forma: / Volumes traded by broker have been calculated as follows:

a.- Operaciones al Contado: Los montos de las transacciones en los que el intermediario compra y/o vende. / a) Cash transactions: Amounts of transactions where the broker buys and/or sells.

b.- Operaciones de Reporte: Los montos del intermediario reportante y/o reportado, tanto para la operación al contado como para la operación a plazo. / b) Repo transactions: Amounts of the reporter and/or reportee;

both, for cash and forward transactions.

Las operaciones realizadas en moneda extranjera se expresan en soles usando el T.C. diario de venta. / Foreign currency transactions are expressed in Nuevos Soles, at the daily sale exchange rate.

BENEFICIOS DISTRIBUIDOS

DIVIDENDS RECEIVED

Agosto 2004

August 2004

VALORES	ACCIONES LIBERADAS %	DIVIDENDO EFECTIVO S/.	CONCEPTO	FECHA DE ACUERDO	ULTIMO DIA CON DERECHO	FECHA DE REGISTRO	FECHA DE ENTREGA
DE CAPITAL							
BVLAC1	--	S/. 0.014434	(20) A Cla. 2004	21/07/2004	06/08/2004	11/08/2004	12/08/2004
BVLBC1	--	S/. 0.015155	(20) A Cla. 2004	21/07/2004	06/08/2004	11/08/2004	12/08/2004
CEMLIMC1	--	US\$ 0.14	(20) 2004	21/07/2004	09/08/2004	12/08/2004	26/08/2004
COMERC1	1.99999929	--	(2) 2003 (8) 2004 (10)	27/04/2004	26/08/2004	01/09/2004	06/09/2004
EDEGELC1	--	S/. 0.037900568	(20) A Cla. 2004	15/07/2004	03/08/2004	06/08/2004	27/08/2004
EDELNOC1	--	S/. 0.01768	(20) A Cla. 2004	14/07/2004	02/08/2004	05/08/2004	16/08/2004
GENPEBC1	--	S/. 0.0492459218	(20) A Cla. 2004	15/07/2004	03/08/2004	06/08/2004	27/08/2004
MINCORC1	--	S/. 0.0238468	(20) 2000	26/03/2004	18/08/2004	23/08/2004	01/09/2004
PCU	--	US\$ 0.755	(25) Ejerc. anteriores.	22/07/2004	10/08/2004	13/08/2004	01/09/2004
DE INVERSION							
CEMLIM11	--	US\$ 0.014	(20) 2004	21/07/2004	09/08/2004	12/08/2004	26/08/2004
ETNA11	--	S/. 0.023458059873575	(20) A Cla. 2003	06/08/2004	20/08/2004	25/08/2004	31/08/2004
MINCOR11	--	S/. 0.02475104	(20) 2000	26/03/2004	18/08/2004	23/08/2004	01/09/2004
MINSUR11	--	S/. 0.087190555	(20) 2002	15/07/2004	03/08/2004	06/08/2004	25/08/2004
SPCCP11	--	US\$ 0.18768941	(20)	22/07/2004	10/08/2004	13/08/2004	01/09/2004
SPCCP12	--	US\$ 0.18768941	(20)	22/07/2004	10/08/2004	13/08/2004	01/09/2004
(2) CAPITALIZACION DE UTILIDADES (8) CAPITALIZACION DE LA REEXPRESION (10) AJUSTE - VARIACION (20) DISTRIBUCION DE UTILIDADES (25) RESULTADOS ACUMULADOS							

CARACTERISTICAS: VALORES REPRESENTATIVOS DE DEUDA

ISIN	NEMONICO	TASA	TIPO	VN	TASA	CRONOGRAMA	CI	VCTO.	OBS.
			TASA	AJUSTADO	AJUSTADA				

ISIN	NEMONICO	TASA	TIPO	VN	TASA	CRONOGRAMA	CI	VCTO.	OBS.
			TASA	AJUSTADO	AJUSTADA				

SOLES

BONOS

ARRENDAMIENTO FINANCIERO

PEP72500K01	AMER1BF12U	8.50 E	F	VAC		V=S/06/17 (+2)	NN	17/06/2007	
PEP72500K97	AMERPB9A9U	10.00 E	F	VAC		V=S/05/13(+2)	NN	13/11/2005	
PEP72850B2B5	CITLEAF2B	7.63 N	F	VAC		V=S/04/30(+0)	NN	30/10/2004	
PEP72850B2C3	CITLEAF2C	7.38 N	F	VAC		V=S/04/30(+0)	NN	30/10/2005	
PEP72850B2D1	CITLEAF2D	7.63 N	F	VAC		V=S/05/10(+0)	NN	10/11/2004	
PEP72850B2E9	CITLEAF2E	7.63 N	F	VAC		V=S/05/23(+0)	NN	23/11/2005	
PEP73300K083	CREL3BA2A	5.44 N	F	NO		V=T/03/26 (+0)	NN	26/09/2007	
PEP73300K109	CREL3BA2B	5.94 N	F	NO		V=T/02/25 (+0)	NN	25/11/2007	

CORPORATIVOS

PEP21802M1A2	BACKUPBC1A	7.63 N	F	VAC		V=S/03/15(+0)	NN	15/09/2004	
PEP21802M1B0	BACKUPBC1B	7.63 N	F	VAC		V=S/03/15(+0)	NN	15/09/2005	
PEP21802M2A0	BACKUPBC2A	7.63 N	F	VAC		V=S/04/26(+0)	NN	26/10/2004	
PEP21802M2B8	BACKUPBC2B	7.50 N	F	VAC		V=S/04/26(+0)	NN	26/10/2005	
PEP21802M301	BFINA1BC1B	7.75 N	F	VAC		V=S/05/08(+0)	NN	08/11/2004	
PEP21802M6A1	BACKUPBC6A	6.38 N	F	NO		V=S/03/20(+0)	NN	20/03/2005	
PEP13000M013	BFINA1BC1A	4.50 N	F	NO		V=S/04/02(+0)	NN	02/04/2006	
PEP13000M021	BFINA1BC1B	4.50 N	F	NO		V=S/04/02(+0)	NN	02/04/2006	
PEP11100M1E4	COFIDEPB1E	8.00 N	F	VAC		V=S/01/15(+0)	CC	11/07/2005	
PEP11100M203	COFIDEPB2U	7.19 N	F	VAC		V=S/01/15(+0)	CC	09/11/2007	
PEP11100M3A8	COFIDEPB3A	7.38 N	F	VAC		V=S/01/15(+0)	CL	18/01/2006	
PEP11100M3B6	COFIDEPB3B	7.38 N	F	VAC		V=S/01/15(+0)	CC	13/03/2006	
PEP11100M6A1	COFIDEPB6A	6.75 N	F	VAC		V=S/01/15(+0)	CC	16/11/2006	
PEP11100M7A9	COFIDEPB7A	7.00 N	F	VAC		V=S/01/15(+0)	CC	26/11/2011	
PEP12000M014	CREDI1BC3A	4.75 N	F	NO		V=T/02/28(+0)	LN	28/05/2006	
PEP12000M1A1	CREDI1C01A	7.63 N	F	VAC		V=S/02/26(+0)	NN	26/02/2006	
PEP12000M4A5	CREDI1C4A	7.56 N	F	NO		V=S/03/07(+0)	NN	07/03/2005	
PEP70162M029	EANDE1BC2A	6.00 N	F	VAC		V=S/03/30(+0)	NN	30/09/2015	
PEP70051M016	EDEGE2BC1A	6.00 N	F	NO		V=S/06/06(+0)	NN	06/06/2005	
PEP70051M024	EDEGE2BC3A	4.13 N	F	NO		V=S/03/04(+0)	NN	04/09/2006	
PEP70051M032	EDEGE2BC3B	4.88 N	F	NO		V=S/05/30(+0)	NN	30/10/2006	
PEP70051M040	EDEGE2BC4A	4.75 N	F	NO		V=S/06/12(+0)	NN	12/12/2006	
PEP70051M065	EDEGE2BC6A	5.88 N	F	NO		V=S/02/27(+0)	NN	27/02/2008	
PEP70051M073	EDEGE2BC6B	8.50 N	F	NO		V=S/06/18(+0)	NN	18/06/2008	
PEP70101M100	EDEL1BC10U	8.56 N	F	NO		V=S/06/06(+0)	NN	09/06/2009	
PEP70101M118	EDEL1BC11U	6.50 N	F	VAC		V=S/06/06(+0)	NN	09/06/2014	
PEP70101M126	EDEL1BC12U	6.50 N	F	VAC		V=S/06/24(+0)	NN	24/06/2014	
PEP70101M019	EDEL1BC1U	7.50 N	F	VAC		V=S/01/06(+0)	NN	06/07/2006	
PEP70101M027	EDEL1BC2U	6.91 N	F	VAC		V=S/04/19(+0)	NN	19/10/2006	
PEP70101M050	EDEL1BC5U	6.19 N	F	VAC		V=S/04/26(+0)	NN	26/04/2007	
PEP70101M068	EDEL1BC6U	4.47 N	F	NO		V=S/03/12(+0)	NN	12/09/2007	
PEP70101M076	EDEL1BC7U	5.78 N	F	NO		V=S/01/16(+0)	NN	16/01/2008	
PEP70101M084	EDEL1BC8U	6.16 N	F	NO		V=S/01/16(+0)	NN	16/01/2009	
PEP70101M092	EDEL1BC9U	5.44 N	F	VAC		V=S/04/22(+0)	NN	22/04/2014	
PEP70100A107	EDEL1BC01U		E	V	NO	V=A/12/31(+0)	CC	28/02/2011	
PEP36100M014	GLOR2BC1A	6.00 N	F	VAC		V=S/06/25(+0)	NN	25/06/2008	
PEP36100M022	GLOR2BC2U	5.94 N	F	NO		V=S/04/21(+0)	NN	21/04/2007	
PEP36100M105	GLORPBC1U	8.75 E	F	VAC		V=S/03/12(+0)	NN	12/03/2005	
PEP73090M011	IFC1BC1A	7.33 N	F	NO		V=S/06/28(+0)	NN	28/06/2007	
PEP70252M1A4	LUSURPBC1A	7.59 N	F	VAC		V=S/06/12(+0)	NN	12/12/2007	
PEP70252M1B2	LUSURPBC1B	7.38 N	F	VAC		V=S/01/09(+0)	NN	09/01/2008	
PEP70252M2A2	LUSURPBC2A	7.25 N	F	VAC		V=S/02/06(+0)	NN	06/02/2008	
PEP70252M4A8	LUSURPBC4A	6.22 N	F	VAC		V=S/05/17(+0)	NN	17/05/2009	
PEP70252M4B6	LUSURPBC4B	4.78 N	F	VAC		V=S/04/10(+0)	NN	10/10/2010	
PEP70252M5A5	LUSURPBC5A	4.81 N	F	NO		V=S/05/26(+0)	NN	26/11/2006	
PEP70252M5B3	LUSURPBC5B	4.72 N	F	NO		V=S/06/05(+0)	NN	05/12/2006	
PEP70252M6A3	LUSURPBC6A	4.03 N	F	NO		V=S/06/12(+0)	NN	12/12/2005	
PEP70252M6B1	LUSURPBC6B	3.97 N	F	NO		V=S/01/15(+0)	NN	15/01/2006	
PEP70252M7A1	LUSURPBC7A	5.41 N	F	NO		V=S/04/16(+0)	NN	16/04/2007	
PEP70252M7B9	LUSURPBC7B	5.56 N	F	NO		V=S/04/28(+0)	NN	28/04/2007	
PEP13300M017	MIBAN1BC1U	12.00 N	F	NO		V=S/06/10(+0)	NN	10/12/2004	
PEP13300M025	MIBAN1BC2U	5.75 N	F	NO		V=S/03/19(+0)	NC	19/12/2005	
PEP13300M033	MIBAN1BC3U	5.75 N	F	NO		V=S/04/24(+0)	NN	24/04/2005	
PEP70310M024	REP1BC2U	5.13 N	F	VAC		V=T/02/10(+0)	NN	10/11/2013	
PEP14200M018	SOLUC1BC1B			CP CERO NP	NO			27/04/2005	
PEP14200M026	SOLUC1BC1C			CP CERO NP	NO			30/04/2005	
PEP14200M034	SOLUC1BC3A	4.88 N	F	NO			NN	19/12/2006	
PEP14200M042	SOLUC1BC3B	4.88 N	F	NO			NN	09/01/2007	
PEP70500A017	TELEF0BC6A	5.19 N	F	NO		V=S/06/18(+0)	NN	18/06/2005	
PEP70500A033	TELEF0BC7A	7.94 N	F	NO		V=S/02/20(+0)	NN	20/08/2008	
PEP70500M020	TELEF2BC3U	6.19 N	F	VAC		V=S/06/11(+0)	NN	11/12/2006	
PEP70500M046	TELEF2BC5U	6.25 N	F	VAC		V=S/05/13(+0)	NN	13/05/2007	
PEP70500M087	TELEF2BC8A	6.50 N	F	NO		V=S/03/14(+0)	NN	14/03/2005	
PEP70500M111	TELEF2BC8B	6.19 N	F	NO		V=S/04/22(+0)	NN	22/04/2005	
PEP70500M129	TELEF3BC1A	5.00 N	F	VAC		V=S/05/24(+0)	NN	24/11/2010	
PEP70500M137	TELEF3BC2A	5.31 N	F	NO		V=S/04/20(+0)	NN	20/04/2007	
PEP70500M145	TELEF3BC3A	8.13 N	F	NO		V=S/06/30(+0)	NN	30/12/2007	
PEP70500M103	TELEFPBC1U	6.94 E	F	VAC		V=S/02/16(+0)	NN	16/08/2006	
PEP70500M202	TELEFPBC2U	7.00 E	F	VAC		V=S/04/11(+0)	NN	11/10/2009	
PEP70600M028	TGP1BC4A	7.13 N	F	VAC		V=T/02/24(+0)	NN	24/08/2029	
PEP58501M3A4	YURA1BC3A	7.19 N	F	VAC		V=S/04/29(+0)	NN	29/04/2008	

DE TITULIZACION

PEP80050F036	CRET1BTA1A	8.75 N	F	VAC		V=T/02/15(+0)	CN	15/08/2008	
PEP80200F052	WIET0BTW24	4.75 N	F	VAC			CN	28/03/2009	

SECTOR PUBLICO

PEP01000CT48	SB07MAR06	5.15 N	F	NO		V=S/03/07(+0)	NN	07/03/2006	
PEP01000CS56	SB08JUN16	6.84 N	F	VAC		V=S/06/08(+0)	NN	08/06/2016	
PEP01000CN28	SB08OCT04	5.90 N	F	NO		V=S/04/10	LN	08/10/2004	
PEP01000CI74	SB09AGO09	7.97 N	F	VAC		V=S/02/09(+0)	NN	09/08/2009	

PEP01000C043	SB09JUL08	9.47 N	F	NO		V=S/01/09(+0)	NN	09/07/2008	
PEP01000C009	SB09OCT07	5.94 N	F	NO		V=S/04/09(+0)	NN	09/10/2007	
PEP01000C106	SB10AGO11	12.25 N	F	NO		V=S/02/10(+0)	NN	10/08/2011	
PEP01000CN85	SB10JUN10	6.70 N	F	VAC		V=S/06/10(+0)	NN	10/06/2010	
PEP01000CR24	SB10MAR10	8.61 N	F	NO		V=S/03/10(+0)	NN	10/03/2010	
PEP01000C025	SB11DIC13	5.79 N	F	VAC		V=S/06/21(+0)	NN	11/12/2013	
PEP01000C114	SB11FEB07	7.20 N	F	NO		V=S/02/11(+0)	NN	11/02/2007	
PEP01000C074	SB11FEB09	7.25 N	F	NO		V=S/02/11(+0)	NN	11/02/2009	
PEP01000CN93	SB11JUN05	5.89 N	F	NO		V=S/06/11(+0)	NN	11/06/2005	
PEP01000CP18	SB12AGO06	4.98 N	F	NO		V=S/02/12(+0)	NN	12/08/2006	
PEP01000C598	SB13JUL19	7.40 N	F	VAC		V=S/01/13(+0)	NN	13/07/2019	
PEP01000CR73	SB14ABR16	5.90 N	F	VAC		V=S/04/14(+0)	NN	14/04/2016	
PEP01000CC13	SB18ENE05	7.94 N	F	NO		V=S/01/18(+0)	NN	18/01/2005	
PEP01000CT30	SB20FEB11	6.70 N	F	VAC		V=S/02/20(+0)	NN	20/02/2011	
PEP01000CQ66	SB30ENE14	5.80 N	F	VAC		V=S/01/30(+0)	NN	30/01/2014	
PEP01000C315	TS16JUL09S		E	V	NO	V=S/01/16(+0)	NN	16/07/2009	

SUBORDINADOS

PEP12810D3A8	BSURSUB3A	6.00 E	F	VAC		V=T/02/UC(+1)	CC	07/01/2008	
PEP12810D3B6	BSURSUB3B	6.00 E	F	VAC		V=T/02/UC(+1)	CC	07/01/2008	
PEP12810D3C4	BSURSUB3C	6.00 E	F	VAC		V=T/02/UC(+1)	CC	04/08/2008	
PEP12000D5A3	CREDI1B5SA	8.25 N	F	VAC		V=S/04/23(+0)	NN	23/10/2012	
PEP12000D3A8									

ISIN	NEMONICO	TASA	TIPO	VN	TASA	CRONOGRAMA	CI	VCTO.	OBS.
		TASA			AJUSTADO	AJUSTADA			

ISIN	NEMONICO	TASA	TIPO	VN	TASA	CRONOGRAMA	CI	VCTO.	OBS.
		TASA	AJUSTADO	AJUSTADA					

PEP01000C059	TS26DIC05	3.90	N	V	NO	V=S/06(26(+0))	CN	26/12/2005	
PEP01000C042	TS30NOV05	3.56	N	V	NO	V=S/05(UC(+1))	CN	30/11/2005	
PEP01000CG19	TS31DIC07	5.01	N	V	NO	V=S/03(03(+1))	NC	31/12/2007	
PEP01000C638	TS31DIC15	8.00	N	F	NO	V=S/06(UC(+1))	CN	31/12/2015	
PEP01000CM11	TS31DIC15P	8.00	N	F	NO	V=S/06(UC)	LN	31/12/2015	

SUBORDINADOS

PEP12200D1A0	BANLISUB1A	7.75	E	F	NO	P=S/04(UH(-1))	CC	30/12/2007	
PEP12200D1B8	BANLISUB1B	7.75	E	F	NO	P=S/04(UH(-1))	CC	03/04/2008	
PEP12200D1C6	BANLISUB1C	7.75	E	F	NO	P=S/04(UH(-1))	CC	03/08/2008	
PEP13000D1B8	BFINASUB1B	9.50	E	F	NO	V=T/03(23(+0))	NN	23/12/2005	
PEP13000D1V6	BFINASUB1V	9.50	E	F	NO	V=T/03(23(+0))	NN	23/12/2006	
PEP13000D1W4	BFINASUB1W	9.50	E	F	NO	V=T/03(23(+0))	NN	23/12/2007	
PEP12100D2A9	BIFSUB2A	4.46	E	V	NO	V=T/03(UC(+1))	CC	27/12/2010	
PEP12100D2B7	BIFSUB2B	4.46	E	V	NO	V=T/03(UC(+1))	CC	27/12/2010	
PEP12100D2C5	BIFSUB2C	4.46	E	V	NO	V=T/03(UC(+1))	CC	27/12/2010	
PEP12100D2D3	BIFSUB2D	4.46	E	V	NO	V=T/03(UC(+1))	CC	27/12/2010	
PEP12100D2E1	BIFSUB2E	4.46	E	V	NO	V=T/03(UC(+1))	CC	27/12/2010	
PEP12100D3A7	BIFSUB3A	8.75	N	F	NO	V=T/03(UC(+1))	CC	27/04/2010	
PEP12100D3B5	BIFSUB3B	8.75	N	F	NO	V=T/03(UC(+1))	CC	27/04/2010	
PEP12100D3C3	BIFSUB3C	8.75	N	F	NO	V=T/03(UC(+1))	CC	27/04/2010	
PEP13800D2A0	BSUDSUB2A		E	V	NO	V=T/03(UC(+2))	CC	29/05/2007	
PEP13800D2B8	BSUDSUB2B		E	V	NO	V=T/03(UC(+2))	CC	29/05/2007	
PEP13800D2C6	BSUDSUB2C	8.00	N	F	NO	V=T/03(UC(+2))	CC	28/05/2009	
PEP13800D2D4	BSUDSUB2D	8.00	N	F	NO	V=T/03(UC(+2))	CC	19/07/2009	
PEP13800D2E2	BSUDSUB2E	8.25	N	F	NO	V=T/03(UC(+2))	CC	19/07/2011	
PEP14000D110	BWSSUB1A	9.25	N	F	NO	V=T/03(27(+0))	NN	27/06/2010	
PEP14000D128	BWSSUB1B	9.25	N	F	NO	V=T/03(27(+0))	NN	27/06/2010	
PEP14000D136	BWSSUB1C	9.25	N	F	NO	V=T/03(27(+0))	NN	27/06/2010	
PEP14000D144	BWSSUB1D	9.25	N	F	NO	V=T/03(27(+0))	NN	27/06/2010	
PEP14000D151	BWSSUB1E	9.25	N	F	NO	V=T/03(27(+0))	NN	27/06/2010	
PEP14000D169	BWSSUB1F	9.25	N	F	NO	V=T/03(27(+0))	NN	27/06/2010	
PEP14000D177	BWSSUB1G	8.60	N	F	NO	V=T/01(19(+0))	NN	19/10/2011	
PEP12000D013	CREDI2BS1A	5.75	N	F	NO	V=S/03(24(+0))	NN	24/09/2013	
PEP12000D021	CREDI2BS1B	5.75	N	F	NO	V=S/04(15(+0))	NN	15/10/2013	
PEP14800D063	INTEROBSSA	10.50	N	F	NO	V=T/03(UC(+1))	CC	28/06/2011	
PEP14800D071	INTEROBSSB	10.50	N	F	NO	V=T/03(UC(+1))	CC	28/06/2011	
PEP14800D089	INTEROBSSC	8.80	N	F	NO	V=T/03(UC(+1))	CC	15/11/2011	
PEP14800D097	INTERIBS1A	6.75	N	F	NO	V = S/04(10(+0))	NN	10/10/2013	

PEP66450D015	INTSE0BS1U	8.00	N	F	NO	V=T/03(01(+1))	NN	01/12/2013	
PEP13600D2A2	NORBASUB2A	8.00	E	F	NO	P=S/01(PH(-1))	CC	31/01/2008	
PEP13600D2B0	NORBASUB2B	8.00	E	F	NO	P=S/01(PH(-1))	CC	31/01/2008	
PEP13600D2C8	NORBASUB2C	8.00	E	F	NO	P=S/01(PH(-1))	CC	31/01/2008	
PEP13600D2D6	NORBASUB2D	8.00	E	F	NO	P=S/01(PH(-1))	CC	31/01/2008	
PEP12110D2A7	SANTASUB2A	8.50	E	F	NO	V=S/06(UC(+1))	CC	27/08/2007	
PEP12110D3A5	SANTASUB3A	8.00	E	F	NO	V=S/06(UC(+1))	CC	11/01/2008	
PEP66200D1A6	WIEAESUB1A	10.00	E	F	NO	V=T/03(UC(+1))	NN	30/12/2008	

BONOS LISTADOS SEGUN ART. 17 RES.CONASEV No.125-98

BONOS (ART. 17° B)

US105756AJ93	BRASIL09	14.50		F	NO				15/10/1999
US105756AE07	BRASIL27								

VALORES EXTRANJEROS - PERSONAS JURIDICAS DE DERECHO PUBLICO

USP31347AR17	CAF06	2.89	N	V	NO	V=S/03(06(+0))	NN		06/03/2006
--------------	-------	------	---	---	----	----------------	----	--	------------

INSTRUMENTOS DE CORTO PLAZO

INSTRUMENTOS DE CORTO PLAZO

PEP21400V560	ALICO2CP1I			CP CERO NP	NO			NN	05/12/2004
PEP21400V578	ALICO2CP1J			CP CERO NP	NO				12/12/2004
PEP21400V586	ALICO2CP1K			CP CERO NP	NO			NN	19/11/2004
PEP21400V594	ALICO2CP1L			CP CERO NP	NO			NN	24/01/2005
PEP21400V628	ALICO2CP1N			CP CERO NP	NO			NN	22/01/2005
PEP21400V636	ALICO2CP1O			CP CERO NP	NO			NN	12/03/2005
PEP26601V014	CRETE1CP1A			CP CERO NP	NO				21/01/2005
PEP26601V022	CRETE1CP1B			CP CERO NP	NO				12/05/2005
PEP78300V093	PAESP1CP2A			CP CERO NP	NO			NN	29/10/2004
PEP75650V193	RANSA1CP3A			CP CERO NP	NO				04/02/2005
PEP75650V185	RANSA2CP2B			CP CERO NP	NO				11/12/2004

PAPELES COMERCIALES

PEP75650V201	RANSA3PC1A			CP CERO NP	NO				08/02/2005
PEP75650V219	RANSA3PC1B								
PEP52105V039	RELAP1CP1C	1.44	N	F	NO			NN	09/12/2004
PEP52105V062	RELAP1CP1F	1.31	N	F	NO			NN	10/01/2005

CRONOGRAMA

Significado de la Expresion :

Vencimiento = Frecuencia / Mes / Dia (Pago).

La primera parte de la expresion esta referida a la regla utilizada para determinar la fecha de vencimiento de los bonos. Esta conformada por tres campos denominados frecuencia, mes y día. La segunda parte de la expresión (presentada entre parentesis) indica el número de días (hábiles) que se debe sumar o restar a cada fecha de vencimiento para obtener la correspondiente fecha de pago.

Frecuencia : frecuencia de pago de los cupones:
M = mensual, T=trimestral, S = semestral, A = anual.

Mes: indica los meses en que vencen los cupones.

Frecuencia trimestral (T) :

Mes = 01 : indica que los cupones vencen en enero, abril, julio y octubre,
Mes = 02 : indica que los cupones vencen en febrero, mayo, agosto y noviembre,
Mes = 03 : indica que los cupones vencen en marzo, junio, setiembre y diciembre.

Frecuencia semestral (S) :

Mes = 01 : indica que los cupones vencen en enero y julio.
Mes = 02 : indica que los cupones vencen en febrero y agosto.
Mes = 03 : indica que los cupones vencen en marzo y setiembre.
Mes = 04 : indica que los cupones vencen en abril y octubre.
Mes = 05 : indica que los cupones vencen en mayo y noviembre.
Mes = 06 : indica que los cupones vencen en junio y diciembre.

Frecuencia mensual (M) :

Mes = 00 : indica que los cupones vencen todos los meses.

Dia: día específico en que vencen los cupones;

Ejemplo :
V = T / 01 / 17 < ---- frecuencia = T, Mes = 01, Dia = 17.

Esto indica que los cupones vencen los días 17 de enero, 17 de abril, 17 de julio y 17 de octubre.

Dia =UH : se refiere al último día hábil del mes,

Dia =PH : se refiere al primer día hábil del mes,

Dia =UC : se refiere al último día calendario del mes.

Pago : indica el número de días que se debe anadir o restar a la fecha de vencimiento para obtener la correspondiente fecha de pago de cada cupon;

Ejemplo :

(+2) : indica que el pago se realiza 2 días hábiles despues del vencimiento,
(+0) : indica que el pago se realiza el día de vencimiento , si este es día hábil, o se realiza el día hábil siguiente, si el vencimiento no es día hábil,
(-0) : indica que el pago se realiza el día de vencimiento , si este es día hábil, o se realiza el día hábil anterior, si el vencimiento no es día hábil.

Ejemplos:

V = T / 03/ 05 (+0) : los cupones vencen los días 05 de marzo, 05 de junio, 05 de setiembre y 05 de diciembre. Los pagos se realizan el mismo día de vencimiento, o el día hábil siguiente (si el vencimiento no es día hábil).

V = T / 02 / UC (+1) : los cupones vencen el último día calendario de febrero, mayo, agosto y noviembre. Los pagos se realizan un día hábil despues del vencimiento.

Caso especial : existe un numero reducido de emisiones cuyo cronograma define primero la fecha de pago en base a una pauta y luego determina la correspondiente fecha de vencimiento restando un determinado numero de días (calendario) a la fecha de pago.

En estos casos la primera parte de la expresion estara referida al pago y su significado podra distinguirse del caso general por estar precedida por una letra " P " en lugar de la " V " tal como sigue: Pago = Frecuencia / Mes / Dia (Vencimiento);

Ejemplo:

P = T / 03 / PH (-1) : los pagos se realizan el primer día hábil de marzo, junio, setiembre y diciembre. Los cupones vencen un día calendario antes del pago.

Adicionalmente existen otros valores cuyo cronograma no puede ser representado mediante la expresion descrita. Dichos valores estan identificados mediante las notas (8) y (9). Dichas notas explican como debe ser leído el contenido de la columna cronograma para estos casos particulares.

NOTAS

- La fecha de vencimiento debe ser, en este caso, un día hábil. El signo que figura luego del día específico de vencimiento indica que en caso de que dicho día sea no hábil el vencimiento sera el día hábil siguiente (+) o anterior (-). Luego para determinar el día de pago se sumara al resultado obtenido tantos días hábiles como lo indique el número que figura entre parentesis.
- El cronograma de pagos utiliza periodos financieros, los vencimientos de cupon no se circunscriben a un día y mes específicos. La expresion que figura en la columna cronograma" indica la frecuencia de pago de los cupones, la fecha del último cupon vencido, la fecha del próximo cupon y los días hábiles que hay que agregar a esta última para obtener la próxima fecha de pago.
Ejemplo :
V= T/12/05 10/08 (+1), cupon anterior 12 de mayo, próximo cupon 10 de agosto, próximo pago el día hábil siguiente al 10 de agosto.
- El cronograma de pagos utiliza periodos calendario, pero los vencimientos de cupon no se circunscriben a un día de específico. La expresión que figura en la columna "cronograma" indica la frecuencia de pago de los cupones, la fecha del último cupon vencido, la fecha del próximo cupon y los días hábiles que hay que agregar a esta última para obtener la próxima fecha de pago.
Ejemplo :
V= S/20/03 21/09 (+0), cupon anterior 20 de marzo, proximo cupon 21 de setiembre, próximo pago 21 de setiembre (si es habil) o día hábil siguiente.
- El emisor ha indicado que la fecha de corte relevante para el cálculo de intereses es el día calendario anterior al vencimiento.

TIPO DE TASA

E Tasa Efectiva
NC Tasa Nominal Capitalizable
N Tasa Nominal
CP CER Cupón Cero
NA No Aplicable
F Fija
V Variable
NP No Aplicable
T+VAC Tasa reajustada por VAC

REAJUSTE VN

VAC Valor Nominal reajustado por VAC
TC Valor Nominal reajustado por Tipo de Cambio
NO Valor Nominal no reajustado

CUPONES IMPARES (CI)

CC Corto Corto
CL Corto Largo
CN Corto Normal
LC Largo Corto
LN Largo Normal
NC Normal Corto
NL Normal largo
NN Normal Normal

CARTERAS DE LOS INDICES DE COTIZACIONES

CARTERA DEL INDICE SELECTIVO ISBV
Vigente a partir del 01 de Julio de 2004

Nombre de Valor	Nemónico	Pesos %
1 VOLCAN COMPA7IA MINERA S.A.A.	VOLCABC1	15.3705
2 SOCIEDAD MINERA CERRO VERDE S.A.A.	CVERDEC1	9.7053
3 COMPA7IA MINERA ATACOCOA S.A. Inv.	ATACOI1	9.4059
4 MINSUR S.A. Inv.	MINSURI1	8.7344
5 COMPA7IA MINERA MILPO S.A.A.	MILPOC1	8.1503
6 COMPA7IA DE MINAS BUENAVENTURA S.A.A.	BUENAVC1	7.3321
7 UNION DE CERVECERIAS PERUANAS BACKUS Y JOHNSTON S.A.A. Inv.	BACKUSI1	6.7205
8 TELEFONICA, S.A. (BCO. DEPOSITARIO: CITIBANK N.A.)	TEF	6.5304
9 CREDICORP LTD.	BAP	4.8571
10 SOCIEDAD MINERA EL BROCAL S.A.A.	BROCALC1	4.8529
11 SOUTHERN PERU COPPER CORPORATION	PCU	4.7862
12 LUZ DEL SUR S.A.A.	LUSURC1	3.8772
13 EDEGEL S.A.A.	EDEGELC1	3.5916
14 GRA7A Y MONTERO S.A.A.	GRAMONC1	3.0730
15 CORPORACION ACEROS AREQUIPA S.A. Inv.	CORAREI1	3.0126

CARTERA VIGENTE DEL INDICE GENERAL IGBVL
Vigente a partir del 01 de Julio de 2004

Nombre de Valor	Nemónico	Pesos %
1 VOLCAN COMPA7IA MINERA S.A.A.	VOLCABC1	11.7793
2 SOCIEDAD MINERA CERRO VERDE S.A.A.	CVERDEC1	7.4377
3 COMPA7IA MINERA ATACOCOA S.A. Inv.	ATACOI1	7.2082
4 MINSUR S.A. Inv.	MINSURI1	6.6937
5 COMPA7IA MINERA MILPO S.A.A.	MILPOC1	6.2460
6 COMPA7IA DE MINAS BUENAVENTURA S.A.A.	BUENAVC1	5.6190
7 UNION DE CERVECERIAS PERUANAS BACKUS Y JOHNSTON S.A.A. Inv.	BACKUSI1	5.1503
8 TELEFONICA, S.A. (BCO. DEPOSITARIO: CITIBANK N.A.)	TEF	5.0046
9 CREDICORP LTD.	BAP	3.7222
10 SOCIEDAD MINERA EL BROCAL S.A.A.	BROCALC1	3.7191
11 SOUTHERN PERU COPPER CORPORATION	PCU	3.6679
12 LUZ DEL SUR S.A.A.	LUSURC1	2.9713
13 EDEGEL S.A.A.	EDEGELC1	2.7525
14 GRA7A Y MONTERO S.A.A.	GRAMONC1	2.3550
15 AUSTRAL GROUP S.A.A.	AUSTRAC1	2.3264
16 CORPORACION ACEROS AREQUIPA S.A. Inv.	CORAREI1	2.3088
17 FERREYROS S.A.A.	FERREYC1	2.0940
18 SOCIEDAD MINERA EL BROCAL S.A.A. Inv.	BROCALI1	2.0475

Nombre de Valor	Nemónico	Pesos %
19 COMPA7IA DE MINAS BUENAVENTURA S.A.A.	BVN	1.8971
20 TELEFONICA DEL PERU S.A.A.	TELEFBC1	1.8920
21 CEMENTOS PACASMAYO S.A.A.	CPACASC1	1.7941
22 COMPA7IA MINERA SAN IGNACIO DE MOROCOCHA S.A. Inv.	MOROCOI1	1.5647
23 BANCO CONTINENTAL	CONTINC1	1.5218
24 CEMENTOS LIMA S.A. Inv.	CEMLIM1	1.3904
25 CORPORACION ACEROS AREQUIPA S.A.	CORAREC1	1.3532
26 GLORIA S.A. Inv.	GLORIAI1	1.1427
27 EDELNOR S.A.	EDELNOC1	1.1205
28 EMPRESA AGROINDUSTRIAL CASA GRANDE S.A.A.	CASAGRC1	1.1000
29 EMBOTELLADORA LATINOAMERICANA S.A. ELSA Inv.	ELSAI1	1.0633
30 ALICORP S.A.A.	ALICORC1	1.0567

TABLA DE VALORES REFERENCIALES - OPE. DE REPORTE

VALORES DE RENTA VARIABLE

ACCIONES DE CAPITAL (Vigente a partir del 01 de Julio de 2004)

Lista 1 : 50% del valor de Mercado													
CVERDEC1	MILPOC1	VOLCABC1											
Lista 2 : 40% del valor de Mercado													
AMZN	BUENAVC1	CSCO	GRAMONC1	LUSURC1	QQQ								
BAP	DIA	IBM	IBM	MCD	SPY								
BBV	C	DIS	INTC	MSFT	T								
BROCALC1	CAT	GE	KO	PCU	TEF								
Lista 3 : 20% del valor de Mercado													
ALICORC1	AUSTRAC1	CONTINC1	CREDITC1	ELSAC1	VOLCAAC1								
ANDAHUC1	BACKUBC1	CORAREC1	EDEGELC1	FERREYC1	WIESEC1								
ATACOC1	CASAGRC1	CPACASC1	EDELNOC1	TELEFBC1									

ACCIONES DE INVERSION (Vigente a partir del 01 de Julio de 2004)

Lista 1 : 50% del valor de Mercado													
ATACOI1	MINSURI1												
Lista 2 : 40% del valor de Mercado													
BACKUSI1	CORAREI1												
Lista 3 : 15% del valor de Mercado													
BROCALI1	CEMLIM1	GLORIAI1	MOROCOI1	PERUBAI1									

BONOS

Valor	Clasif.	Valor	Clasif.	Valor	Clasif.	Valor	Clasif.	Valor	Clasif.	Valor	Clasif.	Valor	Clasif.
ALICO1BC1A	A	BIFSUB2C	pA	CITBT122A	AAA	CREDI1BH2B	AAA	EDEL1BC7U	AAA	LUSURPBC6B	AAA	SANTANAF8C	pAA+
ALICO1BC1B	A	BIFSUB2D	pA	CITBT123A	AAA	CREDI1BH2C	AAA	EDEL1BC8U	AAA	LUSURPBC7A	AAA	SANTASUB2A	AA
AMER1BF10U	pA	BIFSUB2E	pA	CITBT123B	AAA	CREDI1BS5A	AA	EDEL1BC9U	AAA	LUSURPBC7B	AAA	SANTASUB3A	AA
AMER1BF11U	pA	BIFSUB3A	pA	CITBT124A	AAA	CREDI1CO1A	AA+	EDELNOBC1U	AAA	MIBAN1BC1U	AA	SB09JUN16	AA
AMER1BF12U	pA	BIFSUB3B	pA	CITBT124B	AAA	CREDI1C4A	AA+	FERREOBC4A	A	MIBAN1BC2U	AA	SB08OCT04	AA
AMER1BF13U	pA	BIFSUB3C	pA	CITBT125A	AAA	CREDI2BE2B	AAA	FERREOBC4B	AA	MIBAN1BC3U	A+	SB09AG009	A+
AMER1BF14U	pA	BRASIL09	pA	CITBT125B	AAA	CREDI2BS1A	AA	FERREOBC4C	A	NORBASUB2A	A	SB09JUL08	AA
AMER1BF15U	pA	BRASIL27	pA	CITBT126A	AAA	CREDI2BS1B	AA	FERRE1BC1A	A	NORBASUB2B	A	SB09OCT07	A
AMER2BF16U	pA	BSCHAF1A	pAA+	CITBT126B	AAA	CREDI2BAF2A	pAA+	FIMRIBC1U	A	NORBASUB2C	A	SB10JUN10	AA
AMER2BF17U	pA	BSCHAF1B	pAA+	CITBT127A	AAA	CREDI2BAF2B	pAA+	GLOR2BC1A	AA-	NORBASUB2D	A	SB10MAR10	AA
AMER2BF18U	A+	BSUDOCV0U	A	CITBT127B	AAA	CREDI2S3A	AA	GLOR2BC2U	AA-	PAESP1CP2A	p1-	SB11DIC13	BB-
AMER2BF19U	A+	BSUDAF10A	AA-	CITBT128A	AAA	CREDI2S3B	AA	GLORPBC1U	AA-	PCU1BC21	BB-	SB11FEB09	BB-
AMER2BF20U	pA	BSUDUB2A	A	CITBT128B	AAA	CREDI2S3C	pAA	GLORPBC3U	AA-	PCU1BC22	BB-	SB11JUN05	BB-
ATACO1BC1A	AA	BSUDUB2B	A	CITBT129A	AAA	CREL2BA1B	pAA	GLORPBC4A	AA-	PCU1BC31	BB-	SB12AG006	BB-
ATACO1BC2A	AA	BSUDUB2C	A	CITBT129B	AAA	CREL2BA2A	pAA	GLORPBC4B	AA-	PCU1BC32	BB-	SB14ABR16	BB-
AZUL0BC1A	AAA	BSUDUB2D	A	CITBT130A	AAA	CREL2BA2B	pAA	IFC1BC1A	BB-	PCUPBC11	BB-	SB18ENE05	BB-
AZUL0BC1B	AAA	BSUDUB2E	AA	CITBT130B	AAA	CREL2BA3A	pAA	INTEOBAF4A	AA	PCUPBC12	BB-	SB22DIC15	BB-
AZUL0BC1C	AAA	BSURSUB3A	AA	CITBT131A	AAA	CREL2BA3B	pAA	INTEOBAF4B	AA	PER-DISC	AA	SCONE0BC1A	AA
BACKUPBC1A	AA+	BSURSUB3B	AA	CITBT131B	AAA	CREL3BA1A	pAA	INTEOBTG1U	AA+	PER-FLIRB	AA	SDER0C1U	D
BACKUPBC1B	AA+	BSURSUB3C	AA	CITBT132A	AAA	CREL3BA1B	pAA	INTEOBTN1A	AAA	PER-PAR	AA	SIPESABC2A	AA
BACKUPBC2A	AA+	BWS1BF1A	AA	CITBT132B	AAA	CREL3BA1C	pAA	INTEOBTN11	AA	PER-PDI	AA	SOLUC1BC1B	pAA
BACKUPBC2B	AA+	BWS1BF1B	AA	CITBT133A	AAA	CREL3BA2A	pAA	INTEOBTN12	AA	PERU-DISC	AA	SOLUC1BC1C	pAA
BACKUPBC3U	AA+	BWS1BF1C	AA	CITBT133B	AAA	CREL3BA2B	pAA	INTEOBTW1A	AA+	PERU-FLIRB	AA	SOLUC1BC3A	pAA
BACKUPBC5A	AA+	BWSSUB1A	AA-	CITBT134A	AAA	CRET1BT1A1A	AA-	INTEOBTW1B	AA+	PERU-PAR	AA	SOLUC1BC3B	pAA
BACKUPBC6A	AA+	BWSSUB1B	AA-	CITBT134B	AAA	DUKE1BC1U	AAA	INTEOBTW1C	AA+	PERU-PDI	AA	TELEF0BC6A	AAA
BANLISUB1A	AA-	BWSSUB1C	AA-	CITBT135A	AAA	EANDE1BC1A	AA+	INTEOBTW1D	AA+	PERU08	AAA	TELEF0BC7A	AAA
BANLISUB1B	AA-	BWSSUB1D	AA-	CITBT135B	AAA	EANDE1BC2A	AA+	INTEOBTW1E	AA+	PERU12	AAA	TELEF0BC8A	AAA
BANLISUB1C	AA-	BWSSUB1E	AA-	CITLEAF2U	AAA	EANDE1BC3A	AA+	INTEOBTW1F	AA+	PERU12144A	AAA	TELEF0BC9U	AAA
BANSUDAF9A	AA-	BWSSUB1F	AA-	CITLEAF2D	AAA	EDEGE2BC1A	AAA	INTER0BSSA	AA-	PERU12REGS	AA-	TELEF2BC3U	AAA
BANSUDAF9B	AA-	BWSSUB1G	AA-	CITLEAF2D	AAA	EDEGE2BC3A	AAA	INTER0BSSB	AA-	PERU15	AA-	TELEF2BC5U	AAA
BANSUDAF9C	AA-	BWSTOBT2AU	AAA	CITLEAF2E	AAA	EDEGE2BC3B	AAA	INTER0BSSC	AA-	PERU16	AA-	TELEF2BC7A	AAA
BANSUDAF9D	AA-	BWSTOBT3AU	AAA	COFIDEPB1E	AAA	EDEGE2BC4A	AAA	INTER1BH1A	AAA	PERU33	AAA	TELEF2BC7B	AAA
BANSUDAF9E	AA-	CAF06	AAA	COFIDEPB2U	AAA	EDEGE2BC5A	AAA	INTER1BS1A	AA-	PESAUSBC1A	D	TELEF2BC8A	AAA
BANSUDAF9F	AA-	CIPOR0BC2A	BB	COFIDEPB3A	AAA	EDEGE2BC6A	AAA	INTERBTQ1U	AA+	PESAUSBC1B	D	TELEF2BC8B	AAA
BFINA1BC1A	AAA	CITBT109A	AAA	COFIDEPB3B	AAA	EDEGE2BC6B	AAA	INTERSUB3A	AA-	PESAUSBC1C	D	TELEF2BC9U	AAA
BFINA1BC1B	AAA	CITBT110A	AAA	COFIDEPB6A	AAA	EDEGE2BC7A	AAA	INTERSUB3B	AA-	PESAUSBC1D	D	TELEF3BC1A	AAA
BFINASUB1B	pBBB+	CITBT111A	AAA	COFIDEPB7A	AAA	EDEGEBC1A	AAA	INTERSUB3C	AA-	PESAUSBC1E	D	TELEF3BC2A	AAA
BFINASUB1V	pBBB+	CITBT112A	AAA	CON0B7CLN1	AAA	EDEGEBC2A	AAA	INTS0BS1U	A	QUIMP1BC1A	AA	TELEF3BC3A	AAA
BFINASUB1W	pBBB+	CITBT113A	AAA	CON0B7SP1U	AAA	EDEGEBC3U	AAA	INVCENBC2A	AA-	RANSA0BC2A	A-	TELEFPBC1U	AAA
BIFAF6A	AA-	CITBT114A	AAA	CON1T1BC1U	AAA	EDEGEBC4U	AAA	LUSURPBC1A	AAA	RANSA1CP3A	p2	TELEFPBC2U	AA
BIFAF6B	AA-	CITBT115A	AAA	CPACAOBC1A	AA-	EDEL1BC10U	AAA	LUSURPBC1B	AAA	RANSA2CP2B	p2	TGP1BC1A	AAA
BIFAF7A	AA-	CITBT116A	AAA	CPACAOBC2A	AA-	EDEL1BC11U	AAA	LUSURPBC2A	AAA	REP1BC1A	AAA	TGP1BC4A	AAA
BIFAF7B	AA-	CITBT117A	AAA	CREBTES11	AA-	EDEL1BC12U	AAA	LUSURPBC4A	AAA	REP1BC2U	AAA	TMANT1BC1A	AAA
BIFAF7C	AA-	CITBT118A	AAA	CREBTRAN1A	pA	EDEL1BC1U	AAA	LUSURPBC4B	AAA	REP1BC3A	AAA	TMANT1BC1B	AAA
BIFAF7D	AA-	CITBT119A	AAA	CREBTRAN1B	pA	EDEL1BC2U	AAA	LUSURPBC5A	AAA	REP1BC3B	AAA	TMANT1BC2A	AAA
BIFSUB2A	pA	CITBT120A	AAA	CREDI1BC3A	AA+	EDEL1BC5U	AAA	LUSURPBC5B	AAA	SANTANAF8A	pAA+	TMANT1BC2B	AAA
BIFSUB2B	pA	CITBT121A	AAA	CREDI1BH2A	AAA	EDEL1BC6U	AAA	LUSURPBC6A	AAA	SANTANAF8B	pAA+	TS09ABR06	AA

INSTRUMENTOS DE CORTO PLAZO

Valor	Clasif.	Valor	Clasif.	Valor	Clasif.	Valor	Clasif.	Valor	Clasif.	Valor	Clasif.	Valor	Clasif.
ALICO2CP1I		ALICO2CP1L		CMR2CD3C	CP-1/-	CRETE1CP1A		FCOR1CD11U		FINC01CD9A		RELAP1CP1F	CP-1+/-
ALICO2CP1J		ALICO2CP2I		CMR2CD4B	CP-1/-	CRETE1CP1B		FINC01CD8A	CP-1/-	FINC01CD9B		SOLUC2CD3B	CP-1+/-
ALICO2CP1K		CMR2CD2B		CMR2CD5A	CP-1/-	FCOR1CD10U	CP-1/-	FINC01CD8B	CP-1/-	RELAP1CP1C	CP-1+/-	SOLUC2CD3C	CP-1+/-
												TELEF2P28G	CP-1+/-

INSTRUMENTOS CLASIFICADOS

Al 31 de Agosto de 2004*

EMISOR		Clasificación de ECR					Clasif.	EMISOR		Clasificación de ECR					Clasif.
Instrumento	Emisión	Serie	Apoyo	Class	PCR	Equilib.	SBS	Instrumento	Emisión	Serie	Apoyo	Class	PCR	Equilib.	SBS
BANCO CITIBANK								BANCO DE CREDITO DEL PERU							
DEPOSITOS A MEDIANO Y LARGO PLAZO	--	--	AAA	--	pAAA	--	AA	BONOS ESTRUCTURADOS CLN - BCP	--	--	AAA	--	--	--	--
CERTIFICADOS DE DEPOSITOS NEGOCIABLES A UN AÑO	--	--	CP1+	--	p1+	--	--	CERTIFICADOS DE DEPOSITOS NEGOCIABLES A LARGO PLAZO	--	2do. Programa	CP-1+	--	--	--	CP-1
CERTIFICADOS DE DEPOSITOS NEGOCIABLES A MEDIANO Y LARGO PLAZO	--	--	AA+	--	--	--	--	LETRAS HIPOTECARIAS	2da.	5 Series	AAA	--	pAA+	--	AA
DEPOSITOS A PLAZO MENORES A UN AÑO	--	--	CP-1+	--	I	--	CP-1	BONOS CORPORATIVOS 2da. y 3ra. Emisión del 1er. Programa	--	--	--	--	pAA+	--	AA
DEPOSITOS A PLAZO MAYORES A UN AÑO	--	--	--	--	--	--	CP-1	DEPOSITOS A MEDIANO Y LARGO PLAZO	--	--	AAA	--	pAA+	--	AA
BANKBOSTON								LETRAS HIPOTECARIAS	1ra.	10 Series	AAA	--	pAA+	--	AA
DEPOSITOS DE CORTO PLAZO	--	--	--	--	I	EQL 1	CP-1	CERTIFICADOS DE DEPOSITOS NEGOCIABLES A CORTO PLAZO	--	--	--	--	p1+	--	--
DEPOSITOS A MEDIANO Y LARGO PLAZO	--	--	--	--	pAAA	--	--	CERTIFICADOS DE DEPOSITOS NEGOCIABLES A LARGO PLAZO	--	--	AA+	--	pAA+	--	--
CERTIFICADOS DE DEPOSITOS NEGOCIABLES A LARGO PLAZO	--	--	--	--	pAAA	AAA	AAA	DEPOSITOS DE CORTO PLAZO	--	--	CP-1+	--	I	--	CP-1
DEPOSITOS A PLAZO NO NEGOCIABLES	--	--	--	--	--	AAA	--	PAGARES EN MONEDA NACIONAL A UN PLAZO NO MAYOR DE 180 DIAS	--	Hasta S/. 150000.000	CP-1+	--	p1+	--	--
BANQUE NATIONALE DE PARIS - ANDES S.A.								ACCIONES DE CAPITAL - CREDITC1	--	--	1ra.	--	Nivel 1	--	1ra.
DEPOSITOS A PLAZO MAYORES A UN AÑO	--	--	AA	--	pAA+	--	AA	BONOS CORPORATIVOS - CREDI1BC3A	TERCERA	A	AA+	--	pAA+	--	--
DEPOSITOS A PLAZO MENORES A UN AÑO	--	--	CLA-1	--	I	--	CP-1	BONOS CORPORATIVOS - CREDI1C4A	CUARTA	A	AA+	--	pAA+	--	AA
CENTROS COMERCIALES DEL PERU S.A.								BONOS CORPORATIVOS - CREDI1C01A	PRIMERA	A	AA+	--	pAA+	--	AA
BONOS CORPORATIVOS "JOCKEY PLAZA"	2da.	--	--	--	C	pDD	--	BONOS SUBORDINADOS - SANTASUB2A	SEGUNDA	A	AA	--	pAA	--	AA
BONOS CORPORATIVOS "JOCKEY PLAZA"	1ra.	Unica	--	--	C	pDD	--	BONOS SUBORDINADOS - CREDI1BS5A	QUINTA	A	AA	--	pAA	--	AA
CITIBANK N.A., SUCURSAL DE LIMA								BONOS SUBORDINADOS - CREDISUB3C	TERCERA	C	AA	--	pAA	--	AA
DEPOSITOS A MEDIANO Y LARGO PLAZO	--	--	--	--	--	--	AAA	BONOS SUBORDINADOS - CREDISUB3A	TERCERA	A	AA	--	pAA	--	AA
ENERGIA DEL SUR S.A. - ENERSUR								BONOS SUBORDINADOS - CREDI2BS1B	PRIMERA	B	AA	--	pAA	--	--
ACCIONES COMUNES	--	--	--	--	--	--	1ra.	BONOS SUBORDINADOS - CREDI2BS1A	PRIMERA	A	AA	--	pAA	--	--
FONDO RENTA CASH \$ FMIV								BONOS HIPOTECARIOS - CREDI1BH2C	SEGUNDA	C	AAA	--	pAAA	--	AAA
CUOTA DE PARTICIPACION	--	--	--	--	pAAf	--	--	BONOS HIPOTECARIOS - CREDI1BH2B	SEGUNDA	B	AAA	--	pAAA	--	AAA
FONDO RENTA CASH S/. FMIV								BONOS HIPOTECARIOS - CREDI1BH2A	SEGUNDA	A	AAA	--	pAAA	--	AAA
CUOTA DE PARTICIPACION	--	--	--	--	pAAf	--	--	BONOS ESTRUCTURADOS - CREDI2BE2B	SEGUNDA	B	AAA	--	pAAA	--	--
FONDO RENTA PREMIUM FMIV								BONOS SUBORDINADOS - BSURSUB3C	TERCERA	C	AA	--	pAA	--	AA
CUOTA DE PARTICIPACION	--	--	--	--	pAAf	--	--	BONOS SUBORDINADOS - BSURSUB3B	TERCERA	B	AA	--	pAA	--	AA
INTERFONDO CASH FMIV								BONOS SUBORDINADOS - BSURSUB3A	TERCERA	A	AA	--	pAA	--	AA
CUOTA DE PARTICIPACION	--	--	--	--	pAAf	--	--	BONOS SUBORDINADOS - SANTASUB3A	TERCERA	A	AA	--	pAA	--	AA
INTERFONDO RENTA FIJA FMIV								BONOS ARRENDAMIENTO FINANCIERO - SANTANAF8C	OCTAVA	C	AAA	--	pAA+	--	AA
CUOTA DE PARTICIPACION	--	--	--	--	pAAf	--	--	BONOS ARRENDAMIENTO FINANCIERO - SANTANAF8B	OCTAVA	B	AAA	--	pAA+	--	AA
INTERFONDO SOLES FMIV								BONOS ARRENDAMIENTO FINANCIERO - SANTANAF8A	OCTAVA	A	AAA	--	pAA+	--	AA
CUOTA DE PARTICIPACION	--	--	--	--	pAAf	--	--	BONOS ARRENDAMIENTO FINANCIERO - BSCHAF1B	PRIMERA	B	AAA	--	pAA+	--	AA
INTERNATIONAL FINANCE CORPORATION - IFC								BONOS ARRENDAMIENTO FINANCIERO - BSCHAF1A	PRIMERA	A	AAA	--	pAA+	--	AA
BONOS CORPORATIVOS	--	--	--	--	--	--	AAA (*)	BONOS ARRENDAMIENTO FINANCIERO - CREDIBAF2B	SEGUNDA	B	AAA	--	pAA+	--	AA
SEAF PERU SAFI S.A.C.								BONOS ARRENDAMIENTO FINANCIERO - CREDIBAF2A	SEGUNDA	A	AAA	--	pAA+	--	AA
CUOTA DE PARTICIPACION Fondo Transandino Perú - Clase C	--	--	--	--	--	--	BBB	BANCO DEL TRABAJO							
STANDARD CHARTERED								PAGARES MENORES A UN AÑO	--	--	CP-2-	--	p2	--	--
DEPOSITOS DE CORTO PLAZO	--	--	CP-1	--	I	--	--	DEPOSITOS A PLAZO ENTRE 1 Y 2 AÑOS	--	--	A	--	--	--	BBB
CERTIFICADOS DE DEPOSITOS NEGOCIABLES A PLAZO DE 360 Y 540 DIAS	--	--	AA	--	--	--	--	DEPOSITOS A PLAZO MAYORES A UN AÑO	--	--	CP-2-	--	--	--	--
CERTIFICADOS DE DEPOSITOS NEGOCIABLES A LARGO PLAZO	--	--	--	--	pAA	--	--	DEPOSITOS A PLAZO MENORES A UN AÑO	--	--	CP-2-	CLA-1-	II	EQL 1-	CP-1
DEPOSITOS A PLAZO ENTRE 1 Y 2 AÑOS	--	--	--	--	--	--	AA	DEPOSITOS A MEDIANO Y LARGO PLAZO	--	--	A	A+	pA-	A	A
DEPOSITOS A MEDIANO Y LARGO PLAZO	--	--	--	--	pAAA	--	--	BANCO FINANCIERO DEL PERU							
SUPER RENTA DOLARES FMIV								BONOS DE ARRENDAMIENTO FINANCIERO	2da.	--	A-	--	--	--	--
CUOTA DE PARTICIPACION	--	--	--	--	pAAf	--	--	BONOS DE ARRENDAMIENTO FINANCIERO	1ra.	--	A-	--	--	--	--
SUPER RENTA DOLARES MONETARIO FMIV								DEPOSITOS A PLAZO MENORES A UN AÑO	--	--	CP-2+	CLA-1-	II	--	CP-2
CUOTA DE PARTICIPACION	--	--	--	--	pAAf	--	--	BONOS CORPORATIVOS - BFINA1BC1A	PRIMERA	A	AAA	AAA	pAAA	--	AAA
SUPER RENTA SOLES FMIV								BONOS SUBORDINADOS - BFINASUB1W	PRIMERA	1	A	A	pBBB+	--	BBB
CUOTA DE PARTICIPACION	--	--	--	--	pAAf	--	--	BONOS SUBORDINADOS - BFINASUB1V	PRIMERA	1	A	A	pBBB+	--	BBB
TRANSPORTADORA DE GAS DEL PERU S.A. - TGP								BONOS SUBORDINADOS - BFINASUB1B	PRIMERA	1	A	A	pBBB+	--	BBB
PRIMER PROGRAMA DE EMISION DE BONOS CORPORATIVOS	--	--	AAA	--	--	AAA	--	BONOS CORPORATIVOS - BFINA1BC1B	PRIMERA	B	AAA	AAA	pAAA	--	--
WIESE SUDAMERIS SOCIEDAD TITULIZADORA S.A.								BANCO INTERAMERICANO DE FINANZAS S.A. - BIF							
BONOS DE TITULIZACION Wong y Metro Segunda Emisión	--	--	AA+	--	--	AAA	AA	CERTIFICADOS DE DEPOSITOS A PLAZO NEGOCIABLES	--	--	--	CLA-1-	p1-	--	--
A.F.P. HORIZONTE S.A.								DEPOSITOS A PLAZO MENORES A UN AÑO	--	--	--	CLA-1-	I	--	CP-1
CUOTA DE PARTICIPACION	--	--	AAf	--	--	--	--	ACCIONES DE CAPITAL - BIFC1	--	--	--	1ra.	Nivel 3	--	--
BANCO CONTINENTAL								BONOS ARRENDAMIENTO FINANCIERO - BIFAF6B	SEXTA	B	--	AA-	pAA-	--	AA
CERTIFICADOS DE DEPOSITOS NEGOCIABLES A LARGO PLAZO	--	--	AAA	--	pAAA	AAA	AAA	BONOS ARRENDAMIENTO FINANCIERO - BIFAF6A	SEXTA	A	--	AA-	pAA-	--	AA
BONOS SUBORDINADOS	1ra.	--	--	--	AA-	--	--	BONOS ARRENDAMIENTO FINANCIERO - BIFAF7A	SEPTIMA	A	--	AA-	pAA-	--	AA
DEPOSITOS A PLAZO MENORES A UN AÑO	--	--	CP-1+	--	I	EQL1+	CP-3	BONOS ARRENDAMIENTO FINANCIERO - BIFAF7C	SEPTIMA	C	--	AA-	pAA-	--	--
DEPOSITOS A PLAZO MAYORES A UN AÑO	--	--	AAA	--	pAAA	AAA	AAA	BONOS ARRENDAMIENTO FINANCIERO - BIFAF7D	SEPTIMA	D	--	AA-	pAA-	--	--
CERTIFICADOS DE DEPOSITOS NEGOCIABLES A CORTO PLAZO	--	--	--	--	--	--	--	BONOS ARRENDAMIENTO FINANCIERO - BIFAF7B	SEPTIMA	B	--	AA-	pAA-	--	AA
Primer Programa	--	--	CP-1+	--	p1+	--	--	BONOS SUBORDINADOS - BIFSUB3C	TERCERA	C	--	A+	pA	--	A
CERTIFICADOS DE DEPOSITOS NEGOCIABLES A CORTO PLAZO	--	--	CP-1+	--	p1+	EQL1+	CP-1	BONOS SUBORDINADOS - BIFSUB3B	TERCERA	B	--	A+	pA	--	A
CERTIFICADOS DE DEPOSITOS NEGOCIABLES A LARGO PLAZO	--	--	--	--	--	--	--	BONOS SUBORDINADOS - BIFSUB3A	TERCERA	A	--	A+	pA	--	A
Primer Programa	--	--	AAA	--	pAAA	--	--	BONOS SUBORDINADOS - BIFSUB2E	SEGUNDA	E	--	A+	pA	--	A
ACCIONES DE CAPITAL - CONTINC1	--	--	1ra.	--	Nivel 1	1ra.	1ra.	BONOS SUBORDINADOS - BIFSUB2D	SEGUNDA	D	--	A+	pA	--	A
BONOS CORPORATIVOS - CONTI1BC1U	PRIMERA	UNICA	AAA	--	pAAA	AAA	AAA	BONOS SUBORDINADOS - BIFSUB2C	SEGUNDA	C	--	A+	pA	--	A
BANCO DE COMERCIO								BONOS SUBORDINADOS - BIFSUB2B	SEGUNDA	B	--	A+	pA	--	A
CERTIFICADOS DE DEPOSITOS NEGOCIABLES A LARGO PLAZO	--	--	--	--	pAA+	--	--	BONOS SUBORDINADOS - BIFSUB2A	SEGUNDA	A	--	A+	pA	--	A
DEPOSITOS A PLAZO MENORES A UN AÑO	--	--	CLA-3	--	I	EQL3	CP-3	BONOS HIPOTECARIOS - BIF0BH1B	PRIMERA	B	--	AAA	pAAA	--	AAA
DEPOSITOS A PLAZO MAYORES A UN AÑO	--	--	--	--	pAA+	--	AA	BONOS HIPOTECARIOS - BIF0BH1A	PRIMERA	A	--	AAA	pAAA	--	AAA
CERTIFICADOS DE DEPOSITOS NEGOCIABLES A CORTO PLAZO	--	--	--	--	p1	EQL-3	--	BANCO INTERNACIONAL DEL PERU S.A.A. (INTERBANK)							
BANCO DE CREDITO DEL PERU								BONOS HIPOTECARIOS	--	--	AAA	--	--	--	--

EMISOR								EMISOR									
Instrumento		Emisión	Serie	Apoyo	Class	PCR	Equilib.	SBS	Instrumento		Emisión	Serie	Apoyo	Class	PCR	Equilib.	SBS
BONOS HIPOTECARIOS Primer Programa de Bonos								CERTIFICADOS DE DEPOSITO CERTIFICADOS DE DEPOSITO -									
PRIMER PROGRAMA DE CERTIFICADOS DE DEPOSITOS								CMR2CD6A									
NEGOCIABLES								SEXTA A CP-1 CLA-1 -- -- --									
DEPOSITOS A PLAZO MENORES A UN AÑO								CERTIFICADOS DE DEPOSITO CERTIFICADOS DE DEPOSITO -									
DEPOSITOS A PLAZO ENTRE 1 Y 10 AÑOS								CMR2CD4B									
BONOS SUBORDINADOS Primer Programa de Bonos								CUARTA B CP-1 CLA-1 -- -- --									
FIDEICOMISO DE CARTERA DE OPERACIONES E INSTRUMENTOS								CERTIFICADOS DE DEPOSITO CERTIFICADOS DE DEPOSITO -									
HIPOTECARIOS DEL BANCO SERBANCO EN LIQUIDACION								CMR2CD5A									
1ra. y 2da -- -- D C -- -- D								QUINTA A CP-1 CLA-1 -- -- --									
BONOS ARRENDAMIENTO FINANCIERO - INTE0BAF4A								FINANCIERA CORDILLERA S.A.									
BONOS ARRENDAMIENTO FINANCIERO - INTE0BAF4B								CERTIFICADOS DE DEPOSITO CERTIFICADOS DE DEPOSITO -									
BONOS SUBORDINADOS - INTERSUB3C								FINCO1CD8B									
BONOS SUBORDINADOS - INTERSUB3B								OCTAVA B CP-1 CLA-1 -- -- --									
BONOS SUBORDINADOS - INTERSUB3A								CERTIFICADOS DE DEPOSITO CERTIFICADOS DE DEPOSITO -									
BONOS SUBORDINADOS - INTER1BS1A								FCOR1CD10U									
BONOS SUBORDINADOS - INTER0BS5C								DECIMA U CP-1 CLA-1 -- -- --									
BONOS SUBORDINADOS - INTER0BS5B								CERTIFICADOS DE DEPOSITO CERTIFICADOS DE DEPOSITO -									
BONOS SUBORDINADOS - INTER0BS5A								FCOR1CD12U									
BONOS HIPOTECARIOS - INTER1BH1A								DUODECIMA U CP-1 CLA-1 -- -- --									
PRIMERA A AA- AA- -- -- AA								CERTIFICADOS DE DEPOSITO CERTIFICADOS DE DEPOSITO -									
QUINTA C AA- AA- -- -- A								FCOR1CD11U									
QUINTA B AA- AA- -- -- AA								UNDECIMA U CP-1 CLA-1 -- -- --									
QUINTA A AA- AA- -- -- AA								CERTIFICADOS DE DEPOSITO CERTIFICADOS DE DEPOSITO -									
PRIMERA A AAA AAA -- -- AAA								FINCO1CD9B									
NOVENA B CP-1 CLA-1 -- -- --								MIBANCO BANCO DE LA MICRO EMPRESA S.A.									
BANCO SUDAMERICANO S.A.								DEPOSITOS A PLAZO HASTA 1 AÑO									
LETRAS HIPOTECARIAS								1ra. -- -- -- CLA-1 -- -- EQL-1 CP-1									
DEPOSITOS A PLAZO MENORES A UN AÑO								DEPOSITOS A PLAZO MAYORES A UN AÑO									
CERTIFICADOS DE DEPOSITOS NEGOCIABLES A UN AÑO								-- -- -- A+ -- -- --									
BONOS ARRENDAMIENTO FINANCIERO - BANSUDAF9A								BONOS CORPORATIVOS - MIBAN1BC1U									
NOVENA A AA- AA- -- -- AA- AA								Primera U -- AA AA AA AA									
BONOS ARRENDAMIENTO FINANCIERO - BANSUDAF9C								BONOS CORPORATIVOS - MIBAN1BC2U									
NOVENA C AA- -- -- AA- AA								Segunda U -- AA -- AA AA									
BONOS ARRENDAMIENTO FINANCIERO - BANSUDAF9D								BONOS CORPORATIVOS - MIBAN1BC3U									
NOVENA D AA- -- -- AA- AA								Tercera U -- AA- -- A+ A									
BONOS ARRENDAMIENTO FINANCIERO - BANSUDAF9B								BANCO SUDAMERICANO S.A.									
NOVENA B AA- -- -- AA- AA								DEPOSITOS A PLAZO MENORES A UN AÑO									
BONOS ARRENDAMIENTO FINANCIERO - BANSUDAF9E								CERTIFICADOS DE DEPOSITOS NEGOCIABLES A UN AÑO									
NOVENA E AA- -- -- AA- AA								BONOS ARRENDAMIENTO FINANCIERO - BANSUDAF9A									
BONOS ARRENDAMIENTO FINANCIERO - BSUDAF10A								NOVENA A AA- -- -- AA- AA									
BONOS ARRENDAMIENTO FINANCIERO - BANSUDAF9F								NOVENA C AA- -- -- AA- AA									
BONOS CONVERTIBLES - BSUD0CV0U								NOVENA D AA- -- -- AA- AA									
UNICA U A -- -- AA- --								NOVENA B AA- -- -- AA- AA									
BONOS SUBORDINADOS - BSUDSUB2E								NOVENA E AA- -- -- AA- AA									
SEGUNDA E A -- -- A A								NOVENA A AA- -- -- AA- AA									
BONOS SUBORDINADOS - BSUDSUB2D								NOVENA D AA- -- -- AA- AA									
SEGUNDA D A -- -- A A								NOVENA B AA- -- -- AA- AA									
BONOS SUBORDINADOS - BSUDSUB2C								NOVENA E AA- -- -- AA- AA									
SEGUNDA C A -- -- A A								NOVENA A AA- -- -- AA- AA									
BONOS SUBORDINADOS - BSUDSUB2B								NOVENA D AA- -- -- AA- AA									
SEGUNDA B A -- -- A A								NOVENA B AA- -- -- AA- AA									
BONOS SUBORDINADOS - BSUDSUB2A								NOVENA A AA- -- -- AA- AA									
SEGUNDA A A -- -- A A								NOVENA C AA- -- -- AA- AA									
BANCO WIESE SUDAMERIS S.A.								NBK BANK - EN LIQUIDACION									
PRIMER PROGRAMA DE CERTIFICADOS DE DEPOSITOS								BONOS SUBORDINADOS - NORBASUB2A									
NEGOCIABLES								SEGUNDA A -- A -- -- --									
CERTIFICADOS DE DEPOSITOS NEGOCIABLES A LARGO PLAZO								BONOS SUBORDINADOS - NORBASUB2B									
DEPOSITOS A PLAZO ENTRE 1 Y 2 AÑOS								SEGUNDA B -- A -- -- --									
PAGARES AVALADOS								BONOS SUBORDINADOS - NORBASUB2D									
CERTIFICADOS DE DEPOSITOS NEGOCIABLES EN M.N.								SEGUNDA D -- A -- -- --									
DEPOSITOS A PLAZO HASTA 1 AÑO								BONOS SUBORDINADOS - NORBASUB2C									
DEPOSITOS A PLAZO ENTRE 2 Y 10 AÑOS								SEGUNDA C A -- -- A A									
ACCIONES DE CAPITAL - WIESEC1								BONOS SUBORDINADOS - BSUDSUB2B									
PRIMERA A AA- -- pAA- AA- AA								SEGUNDA B A -- -- A A									
BONOS SUBORDINADOS - BANLISUB1A								BONOS SUBORDINADOS - BSUDSUB2A									
PRIMERA C AA- -- pAA- AA- AA								SEGUNDA A A -- -- A A									
BONOS SUBORDINADOS - BANLISUB1C								BANCO WIESE SUDAMERIS S.A.									
PRIMERA G AA- -- pAA- AA- AA								PRIMER PROGRAMA DE CERTIFICADOS DE DEPOSITOS									
BONOS SUBORDINADOS - BWSSUB1F								NEGOCIABLES									
PRIMERA F AA- -- pAA- AA- AA								-- -- -- CP-1 -- -- -- CP-1									
BONOS SUBORDINADOS - BWSSUB1E								CERTIFICADOS DE DEPOSITOS NEGOCIABLES A LARGO PLAZO									
PRIMERA E AA- -- pAA- AA- AA								-- -- -- AA -- -- --									
BONOS SUBORDINADOS - BWSSUB1D								DEPOSITOS A PLAZO ENTRE 1 Y 2 AÑOS									
PRIMERA D AA- -- pAA- AA- AA								-- -- -- AA -- -- -- AA- AA									
BONOS SUBORDINADOS - BWSSUB1C								PAGARES AVALADOS									
PRIMERA C AA- -- pAA- AA- AA								-- -- -- CP-1 -- -- -- EQL 1 --									
BONOS SUBORDINADOS - BWSSUB1B								CERTIFICADOS DE DEPOSITOS NEGOCIABLES EN M.N.									
PRIMERA B AA- -- pAA- AA- AA								-- -- -- CP-1 -- -- -- EQL 1 --									
BONOS SUBORDINADOS - BWSSUB1A								DEPOSITOS A PLAZO HASTA 1 AÑO									
PRIMERA A AA- -- pAA- AA- AA								-- -- -- CP-1 -- -- -- EQL 1 CP-1									
BONOS SUBORDINADOS - BANLISUB1B								DEPOSITOS A PLAZO ENTRE 2 Y 10 AÑOS									
PRIMERA B AA- -- pAA- AA- AA								-- -- -- AA -- -- -- AA- AA									
ACCIONES DE CAPITAL - WIESEPC1								ACCIONES DE CAPITAL - WIESEC1									
-- -- -- 1ra. -- -- pA+ aa A								PRIMERA A AA- -- 1ra. -- 2da. 2da. 2da.									
BONOS ARRENDAMIENTO FINANCIERO - BWS1BF1A								BONOS SUBORDINADOS - BANLISUB1A									
PRIMERA A AA -- pAA AA+ AA								PRIMERA A AA- -- pAA- AA- AA									
BONOS ARRENDAMIENTO FINANCIERO - BWS1BF1B								BONOS SUBORDINADOS - BANLISUB1C									
PRIMERA B AA -- pAA AA+ AA								PRIMERA C AA- -- pAA- AA- AA									
BONOS ARRENDAMIENTO FINANCIERO - BWS1BF1C								BONOS SUBORDINADOS - BWSSUB1G									
PRIMERA C AA -- pAA AA+ AA								PRIMERA G AA- -- pAA- AA- AA									
CORPORACION FINANCIERA DE DESARROLLO S.A. - COFIDE								BONOS SUBORDINADOS - BWSSUB1F									
PAGARES EMITIDOS POR INSTITUCIONES FINANCIERAS								PRIMERA F AA- -- pAA- AA- AA									
AVALADOS POR COFIDE A UN PLAZO DE UN AÑO								BONOS SUBORDINADOS - BWSSUB1E									
-- -- -- CP-1+ -- -- p1+ -- --								PRIMERA E AA- -- pAA- AA- AA									
PAGARES EMITIDOS POR INSTITUCIONES FINANCIERAS								BONOS SUBORDINADOS - BWSSUB1D									
AVALADOS POR COFIDE A UN PLAZO ENTRE UNO Y CINCO AÑOS								PRIMERA D AA- -- pAA- AA- AA									
-- -- -- AAA -- -- pAAA -- --								PRIMERA C AA- -- pAA- AA- AA									
DEPOSITOS A PLAZO MENORES A UN AÑO P1mer Programa								BONOS SUBORDINADOS - BWSSUB1B									
-- -- -- -- -- I -- -- --								PRIMERA B AA- -- pAA- AA- AA									
BONOS CORPORATIVOS - COFIDEPB1E								BONOS SUBORDINADOS - BWSSUB1A									
PRIMERA E AAA -- pAAA -- AAA								PRIMERA A AA- -- pAA- AA- AA									
BONOS CORPORATIVOS - COFIDEPB3A								BONOS SUBORDINADOS - BANLISUB1B									
TERCERA A AAA -- pAAA -- AAA								PRIMERA B AA- -- pAA- AA- AA									
BONOS CORPORATIVOS - COFIDEPB6A								ACCIONES DE CAPITAL - WIESEPC1									
SEXTA A AAA -- pAAA -- --								-- -- -- 1ra. -- -- pA+ aa A									
BONOS CORPORATIVOS - COFIDEPB7A								BONOS ARRENDAMIENTO FINANCIERO - BWS1BF1A									
SEPTIMA A AAA -- pAAA -- --								PRIMERA A AA -- pAA AA+ AA									
BONOS CORPORATIVOS - COFIDEPB3B								BONOS ARRENDAMIENTO FINANCIERO - BWS1BF1B									
TERCERA B AAA -- pAAA -- AAA								PRIMERA B AA -- pAA AA+ AA									
BONOS CORPORATIVOS - COFIDEPB2U								BONOS ARRENDAMIENTO FINANCIERO - BWS1BF1C									
SEGUNDA UNICA AAA -- pAAA -- AAA								PRIMERA C AA -- pAA AA+ AA									
FINANCIERA CMR S.A.								CORPORACION FINANCIERA DE DESARROLLO S.A. - COFIDE									
DEPOSITOS A PLAZO MENORES A UN AÑO								PAGARES EMITIDOS POR INSTITUCIONES FINANCIERAS									
-- -- -- CP-1 CLA-1 -- -- -- CP-1								AVALADOS POR COFIDE A UN PLAZO DE UN AÑO									
CERTIFICADOS DE DEPOSITO CERTIFICADOS DE DEPOSITO -								-- -- -- CP-1+ -- -- p1+ -- --									
CMR2CD3C								PAGARES EMITIDOS POR INSTITUCIONES FINANCIERAS									
TERCERA C CP-1 CLA-1 -- -- --								AVALADOS POR COFIDE A UN PLAZO ENTRE UNO Y CINCO AÑOS									
CERTIFICADOS DE DEPOSITO CERTIFICADOS DE DEPOSITO -								-- -- -- AAA -- -- pAAA -- --									
CMR2CD6B								DEPOSITOS A PLAZO MENORES A UN AÑO P1mer Programa									
SEXTA B CP-1 CLA-1 -- -- --								-- -- -- -- -- I -- -- --									
CERTIFICADOS DE DEPOSITO CERTIFICADOS DE DEPOSITO -								BONOS CORPORATIVOS - COFIDEPB1E									
CMR2CD7A								PRIMERA E AAA -- pAAA -- AAA									
SEPTIMA A CP-1 CLA-1 -- -- --								BONOS CORPORATIVOS - COFIDEPB3A									
BONOS DE TITULIZACION Bonos de Titulización BWS - Aguaytia,								TERCERA A AAA -- pAAA -- AAA									
BONOS DE TITULIZACION BWS - Aguaytia,								SEXTA A AAA -- pAAA -- --									
Termoselva y Eteselva - BTA 2004-03								SEPTIMA A AAA -- pAAA -- --									
-- -- -- AAA -- -- pAAA -- --								BONOS CORPORATIVOS - COFIDEPB3B									
BONOS DE TITULIZACION - WIET0BTA1U								SEGUNDA UNICA AAA -- pAAA -- AAA									
PRIMERA U AAA -- pAAA -- AAA								BONOS CORPORATIVOS - COFIDEPB2U									
BONOS DE TITULIZACION - WIET0BWT4								SEGUNDA UNICA AAA -- pAAA -- AAA									
SEGUNDA 4 AA+ -- pAAA AAA --								FINANCIERA CMR S.A.									
BONOS DE TITULIZACION - BWST0BTA3U								DEPOSITOS A PLAZO MENORES A UN AÑO									
TERCERA U AAA -- pAAA -- --								-- -- -- CP-1 CLA-1 -- -- -- CP-1									
BONOS DE TITULIZACION - BWST0BTA2U								CERTIFICADOS DE DEPOSITO CERTIFICADOS DE DEPOSITO -									
SEGUNDA U AAA -- pAAA -- --								CMR2CD3C									
BONOS DE TITULIZACION - WIET0BWT23								TERCERA C CP-1 CLA-1 -- -- --									
SEGUNDA 3 AA+ -- pAAA AAA --								CERTIFICADOS DE DEPOSITO CERTIFICADOS DE DEPOSITO -									
BONOS DE TITULIZACION - WIET0BWT21								CMR2CD6B									
SEGUNDA 1 AA+ -- pAAA AAA --								SEXTA B CP-1 CLA-1 -- -- --									
BONOS DE TITULIZACION - WIET0BWT22								CERTIFICADOS DE DEPOSITO CERTIFICADOS DE DEPOSITO -									
SEGUNDA 2 AA+ -- pAAA AAA --								CMR2CD7A									
BONOS DE TITULIZACION - WIET0BWT22								SEPTIMA A CP-1 CLA-1 -- -- --									
BONOS DE TITULIZACION - WIET0BWT22								AMERICA LEASING S.A.									
BONOS DE TITULIZACION - WIET0BWT22								INSTRUMENTOS DE CORTO PLAZO - PRIMER PROGRAMA									
BONOS DE TITULIZACION - WIET0BWT22								1ra. 15 Series -- -- -- p2 -- -- CP-2									
BONOS DE TITULIZACION - WIET0BWT22								BONOS ARRENDAMIENTO FINANCIERO - AMER2BF16U									
BONOS DE TITULIZACION - WIET0BWT22								DECIMO SEXTA UNICA -- A+ pA AA- A									
BONOS DE TITULIZACION - WIET0BWT22								BONOS ARRENDAMIENTO FINANCIERO - AMER2BF18U									
BONOS DE TITULIZACION - WIET0BWT22								DECIMO OCTAVA UNICA -- A+ -- AA- --									
BONOS DE TITULIZACION - WIET0BWT22								BONOS ARRENDAMIENTO FINANCIERO - AMERPB9U									
BONOS DE TITULIZACION - WIET0BWT22								NOVENA UNICA -- A+ pA AA- A									
BONOS DE TITULIZACION - WIET0BWT22								BONOS ARRENDAMIENTO FINANCIERO - AMER1BF12U									
BONOS DE TITULIZACION - WIET0BWT22								DECIMO NOVENA UNICA -- A+ pA AA- A									
BONOS DE TITULIZACION - WIET0BWT22								BONOS ARRENDAMIENTO FINANCIERO - AMER1BF14U									
BONOS DE TITULIZACION - WIET0BWT22								DECIMO CUARTA UNICA -- A+ pA AA- --									
BONOS DE TITULIZACION - WIET0BWT22								BONOS ARRENDAMIENTO FINANCIERO - AMER1BF15U									
BONOS DE TITULIZACION - WIET0BWT22								DECIMO QUINTA UNICA -- A+ pA AA- --									
BONOS DE TITULIZACION - WIET0BWT22								BONOS ARRENDAMIENTO FINANCIERO - AMER1BF13U									
BONOS DE TITULIZACION - WIET0BWT22								DECIMO TERCERA UNICA -- A+ pA AA- --									
BONOS DE TITULIZACION - WIET0BWT22								BONOS ARRENDAMIENTO FINANCIERO - AMER1BF11U									
BONOS DE TITULIZACION - WIET0BWT22								DECIMO PRIMERA UNICA -- A+ pA AA- A									
BONOS DE TITULIZACION - WIET0BWT22								BONOS ARRENDAMIENTO FINANCIERO - AMER2BF19U									
BONOS DE TITULIZACION - WIET0BWT22								DECIMO NOVENA UNICA -- A+ -- AA- --									
BONOS DE TITULIZACION - WIET0BWT22								BONOS ARRENDAMIENTO FINANCIERO - AMER2BF17U									
BONOS DE TITULIZACION - WIET0BWT22								DECIMO SEPTIMA UNICA -- A+ -- AA- A									
BONOS DE TITULIZACION - WIET0BWT22								BWS Sociedad Titulizadora S.A.									
BONOS DE TITULIZACION - WIET0BWT22								BONOS DE TITULIZACION Bonos de Titulización BWS - Aguaytia,									
BONOS DE TITULIZACION - WIET0BWT22								Termoselva y Eteselva - BTA 2004-03									
BONOS DE TITULIZACION - WIET0BWT22								-- -- -- AAA -- -- pAAA -- --									
BONOS DE TITULIZACION - WIET0BWT22								BONOS DE TITULIZACION - WIET0BTA1U									
BONOS DE TITULIZACION - WIET0BWT22								PRIMERA U AAA -- pAAA -- AAA									
BONOS DE TITULIZACION - WIET0BWT22								BONOS DE TITULIZACION - WIET0BWT4									
BONOS DE TITULIZACION - WIET0BWT22								SEGUNDA 4 AA+ -- pAAA AAA --									
BONOS DE TITULIZACION - WIET0BWT22								BONOS DE TITULIZACION - BWST0BTA3U									
BONOS DE TITULIZACION - WIET0BWT22								TERCERA U AAA -- pAAA -- --									
BONOS DE TITULIZACION - WIET0BWT22								BONOS DE TITULIZACION - BWST0BTA2U									
BONOS DE TITULIZACION - WIET0BWT22								SEGUNDA U AAA -- pAAA -- --									
BONOS DE TITULIZACION - WIET0BWT22								BONOS DE TITULIZACION - WIET0BWT23									
BONOS DE TITULIZACION - WIET0BWT22								SEGUNDA 3 AA+ -- pAAA AAA --									
BONOS DE TITULIZACION - WIET0BWT22								BONOS DE TITULIZACION - WIET0BWT21									
BONOS DE TITULIZACION - WIET0BWT22								SEGUNDA 1 AA+ -- pAAA AAA --									
BONOS DE TITULIZACION - WIET0BWT22								BONOS DE TITULIZACION - WIET0BWT22									
BONOS DE TITULIZACION - WIET0BWT22								SEGUNDA 2 AA+ -- pAAA AAA --									
BONOS DE TITULIZACION - WIET0BWT22								CITICORP PERU SOCIEDAD TITULIZADORA S.A.									
BONOS DE TITULIZACION - CITBTB110A								BONOS DE TITULIZACION - CITBTB110A									
BONOS DE TITULIZACION - CITBTB111B								BONOS DE TITULIZACION - CITBTB110A									
BONOS DE TITULIZACION - CITBTB112B								BONOS DE TITULIZACION - CITBTB111B									
BONOS DE TITULIZACION - CITBTB113B								BONOS DE TITULIZACION - CITBTB112B									
BONOS DE TITULIZACION - CITBTB114B								BONOS DE TITULIZACION - CITBTB113B									
BONOS DE TITULIZACION - CITBTB123A								BONOS DE TITULIZACION - CITBTB114B									
BONOS DE TITULIZACION - CITBTB122B								BONOS DE TITULIZACION - CITBTB123A									
BONOS DE TITULIZACION - CITBTB122A								BONOS DE TITULIZACION - CITBTB122B									
BONOS DE TITULIZACION - CITBTB121B								BONOS DE TITULIZACION - CITBTB122A									
BONOS DE TITULIZACION - CITBTB121B								BONOS DE TITULIZACION - CITBTB121B									

EMISOR	Clasificación de ECR							Clasific
Instrumento	Emisión	Serie	Apoyo	Class	PCR	Equilib.	SBS	
AUSTRAL GROUP S.A.A.								
ACCIONES DE CAPITAL - AUSTRAC1	--	--	5ta.	--	5ta.	--	4ta.	
BONOS CORPORATIVOS - PESAUSBC1A	PRIMERA	A	D	--	pDD	--	CC	
BONOS CORPORATIVOS - PESAUSBC1B	PRIMERA	B	D	--	pDD	--	CC	
BONOS CORPORATIVOS - PESAUSBC1D	PRIMERA	D	D	--	pDD	--	CC	
BONOS CORPORATIVOS - PESAUSBC1E	PRIMERA	E	D	--	pDD	--	CC	
BONOS CORPORATIVOS - PESAUSBC1C	PRIMERA	C	D	--	pDD	--	CC	
CARBOLAN S.A. - EN REESTRUCTURACION								
BONOS CORPORATIVOS	1ra.	--	D	E	--	--	--	
CEMENTOS LIMA S.A.								
ACCIONES DE CAPITAL - CEMLIMC1	--	--	1ra.	1ra.	--	--	1ra.	
ACCIONES DE INVERSION - CEMLIMI1	--	--	1ra.	1ra.	--	--	1ra.	
CEMENTOS PACASMAYO S.A.A.								
BONOS CORPORATIVOS	1ra.	--	--	--	--	--	AA	
ACCIONES DE CAPITAL - CPACASC1	--	--	1ra.	--	1ra.	--	1ra.	
BONOS CORPORATIVOS - CPACA0BC2A	SEGUNDA	A	AA-	--	pAA	--	--	
BONOS CORPORATIVOS - CPACA0BC1A	PRIMERA	A	AA-	--	pAA	--	--	
ACCIONES DE INVERSION - CPACASI1	--	--	1ra.	--	1ra.	--	1ra.	
COMPAÑIA CERVECERA DEL SUR DEL PERU S.A.								
ACCIONES DE CAPITAL - CESUPEC1	--	--	1ra.	--	2da.	--	2da.	
ACCIONES DE INVERSION - CESUPEI1	--	--	1ra.	--	2da.	--	--	
COMPAÑIA INDUSTRIAL TEXTIL CREDISA - TRUTEX S.A.A. (CREDITEX)								
ACCIONES DE CAPITAL - CRETEXC1	--	--	2da.	--	Nivel 3	--	--	
ACCIONES DE INVERSION - CRETEXI1	--	--	3ra.	--	Nivel 3	--	--	
INSTRUMENTOS DE CORTO PLAZO INSTRUMENTOS DE CORTO								
PLAZO - CRETE1CP1B	PRIMERA	B	CP-1-	--	p1-	--	--	
INSTRUMENTOS DE CORTO PLAZO INSTRUMENTOS DE CORTO								
PLAZO - CRETE1CP1A	PRIMERA	A	CP-1-	--	p1-	--	CP-1	
EMBOTELLADORA LATINOAMERICANA S.A. ELSA								
ACCIONES DE CAPITAL - ELSAC1	--	--	2da.	--	3ra.	--	3ra.	
ACCIONES DE INVERSION - ELSAI1	--	--	2da.	--	2da.	--	2da.	
EMPRESA EDITORA EL COMERCIO S.A.								
ACCIONES DE INVERSION - ELCOMEI1	--	--	2da.	--	Nivel 2	--	2da.	
EMPRESA SIDERURGICA DEL PERU S.A.A.								
BONOS CORPORATIVOS - SIDERBC1A	PRIMERA	A	D	--	--	C	CC	
EXSA S.A.								
ACCIONES DE CAPITAL - EXSAC1	--	--	1ra.	--	Nivel 1	--	1ra.	
ACCIONES DE INVERSION - EXSAI1	--	--	1ra.	--	--	--	--	
GLORIA S.A.								
SEGUNDO PROGRAMA DE OBLIGACIONES DE CORTO PLAZO								
PRIMER PROGRAMA DE EMISION DE INSTRUMENTOS DE CORTO								
PLAZO	--	--	CP-1+	--	--	--	CP-2	
BONOS CORPORATIVOS - GLOR2BC1A	PRIMERA	A	AA-	AA	--	--	AA	
BONOS CORPORATIVOS - GLORPBC3U	TERCERA	U	AA-	AA	--	--	AA	
BONOS CORPORATIVOS - GLORPBC4A	CUARTA	A	AA-	AA	--	--	AA	
BONOS CORPORATIVOS - GLORPBC4B	CUARTA	B	AA-	AA	--	--	AA	
BONOS CORPORATIVOS - GLORPBC1U	PRIMERA	UNICA	AA-	AA	--	--	AA	
BONOS CORPORATIVOS - GLOR2BC2U	SEGUNDA	U	AA-	AA	--	--	--	
GRUPO SINDICATO PESQUERO DEL PERU S.A.								
BONOS CORPORATIVOS - SIPESABC1U	PRIMERA	UNICA	BBB	--	--	BBB-	BB+	
BONOS CORPORATIVOS - SIPESABC2A	SEGUNDA	A	AA+	--	--	AA	AA	
QUIMPAC S.A.								
BONOS CORPORATIVOS - QUIIMP1BC1A	PRIMERA	A	AA	--	--	AA	AA	
REFINERIA LA PAMPILLA S.A. - RELAPASA								
ACCIONES DE CAPITAL - RELAPAC1	--	--	1ra.	--	--	1ra.	1ra.	
INSTRUMENTOS DE CORTO PLAZO PAPELES COMERCIALES -								
RELAP1CP1F	PRIMERA	F	CP-1+	--	--	EQL-1+	--	
INSTRUMENTOS DE CORTO PLAZO PAPELES COMERCIALES -								
RELAP1CP1C	PRIMERA	C	CP-1+	--	--	EQL-1+	--	
UNION DE CERVECERIAS PERUANAS BACKUS Y JOHNSTON S.A.A.								
PRIMER PROGRAMA DE EMISION DE PAPELES COMERCIALES								
ACCIONES DE CAPITAL - BACKUAC1	--	--	1ra.	1ra.	1ra.	--	1ra.	
ACCIONES DE CAPITAL - BACKUBC1	--	--	1ra.	aa+	pAA+	--	AA	
ACCIONES DE INVERSION - BACKUSI1	--	--	1ra.	1ra.	1ra.	--	(1)	
BONOS CORPORATIVOS - BACKUPBC1B	PRIMERA	B	AA+	AA+	pAA+	--	AA	
BONOS CORPORATIVOS - BACKUPBC2B	SEGUNDA	B	AA+	AA+	pAA+	--	AA	
BONOS CORPORATIVOS - BACKUPBC5A	QUINTA	A	AA+	AA+	pAA+	--	--	
BONOS CORPORATIVOS - BACKUPBC6A	SEXTA	A	AA+	AA+	pAA+	--	--	
BONOS CORPORATIVOS - BACKUPBC3U	TERCERA	UNICA	AA+	AA+	pAA+	--	AA	
BONOS CORPORATIVOS - BACKUPBC2A	SEGUNDA	A	AA+	AA+	pAA+	--	AA	
BONOS CORPORATIVOS - BACKUPBC1A	PRIMERA	A	AA+	AA+	pAA+	--	AA	
YURA S.A.								
BONOS CORPORATIVOS - YURA1BC2A	SEGUNDA	A	--	AA	--	AA	AA	
BONOS CORPORATIVOS - YURA1BC3A	TERCERA	A	--	AA	--	AA	--	
COMPAÑIA DE MINAS BUENAVENTURA S.A.A.								
ACCIONES DE CAPITAL - BUENAVC1	--	--	--	--	--	--	(1)	
VALORES REPRESENTATIVOS DE DERECHOS (SOBRE OTROS								
VALORES) AMERICAN DEPOSITARY SHARES - BVN	--	--	--	--	--	--	(2)	

EMISOR	Clasificación de ECR							Clasific
Instrumento	Emisión	Serie	Apoyo	Class	PCR	Equilib.	SBS	
COMPAÑIA MINERA ATACOCCHA S.A.								
ACCIONES DE CAPITAL - ATACOC1	--	--	3ra.	1ra.	2da.	--	--	
ACCIONES DE INVERSION - ATACOI1	--	--	3ra.	1ra.	2da.	--	--	
BONOS CORPORATIVOS - ATACO1BC2A	SEGUNDA	A	AA	AA	--	--	AA	
BONOS CORPORATIVOS - ATACO1BC1A	PRIMERA	A	AA	AA	--	--	AA	
COMPAÑIA MINERA MILPO S.A.A.								
ACCIONES DE CAPITAL - MILPOC1	--	--	--	1ra.	Nivel 2	--	--	
ACCIONES DE INVERSION - MILPOI1	--	--	--	1ra.	Nivel 2	--	--	
EMPRESA MINERA ISCAYCRUZ S.A.								
ACCIONES DE CAPITAL - ISCAYBC1	--	--	3ra.	--	--	3ra.	3ra.	
MINSUR S.A.								
ACCIONES DE INVERSION - MINSURI1	--	--	--	--	--	--	(1)	
SOUTHERN PERU COPPER CORPORATION - SUCURSAL DEL PERU								
ACCIONES DE INVERSION - SPCCPI1	--	--	1ra.	--	1ra.	--	--	
ACCIONES DE INVERSION - SPCCPI2	--	--	1ra.	--	1ra.	--	--	
VOLCAN COMPAÑIA MINERA S.A.A.								
ACCIONES DE CAPITAL - VOLCAAC1	--	--	3ra.	--	3ra.	--	3ra.	
ACCIONES DE CAPITAL - VOLCABC1	--	--	3ra.	--	pBBB-	--	BBB	
ACCIONES DE INVERSION - VOLCANI1	--	--	3ra.	--	2da.	--	--	
CONSORCIO AGUA AZUL S.A.								
ACCIONES COMUNES Clase A								
BONOS CORPORATIVOS - AZUL0BC1A	PRIMERA	A	AAA	--	pAAA	--	AAA	
BONOS CORPORATIVOS - AZUL0BC1C	PRIMERA	C	AAA	--	pAAA	--	AAA	
BONOS CORPORATIVOS - AZUL0BC1B	PRIMERA	B	AAA	--	pAAA	--	AAA	
CONSORCIO TRANSMANTARO S.A.								
BONOS CORPORATIVOS - TMANT1BC1A	PRIMERA	A	AAA	--	pAAA	--	AAA	
BONOS CORPORATIVOS - TMANT1BC1B	PRIMERA	B	AAA	--	pAAA	--	AAA	
BONOS CORPORATIVOS - TMANT1BC2B	SEGUNDA	B	AAA	--	pAAA	--	AAA	
BONOS CORPORATIVOS - TMANT1BC2A	SEGUNDA	A	AAA	--	pAAA	--	AAA	
DUKE ENERGY INTERNATIONAL EGENOR S. EN C. POR A.								
ACCIONES COMUNES								
BONOS CORPORATIVOS - DUKE1BC1U	PRIMERA	U	AAA	--	--	AAA	AAA	
EDEGEL S.A.A.								
PRIMER PROGRAMA DE EMISION DE INSTRUMENTOS DE CORTO								
PLAZO	--	--	CP-1+	--	--	--	--	
ACCIONES DE CAPITAL - EDEGELC1	--	--	1ra.	--	1ra.	--	1ra.	
BONOS CORPORATIVOS - EDEGE2BC5A	QUINTA	A	AAA	--	pAAA	--	--	
BONOS CORPORATIVOS - EDEGE2BC6B	SEXTA	B	AAA	--	pAAA	--	--	
BONOS CORPORATIVOS - EDEGE2BC4U	CUARTA	UNICA	AAA	--	pAAA	--	AAA	
BONOS CORPORATIVOS - EDEGE2BC3U	TERCERA	UNICA	AAA	--	pAAA	--	AAA	
BONOS CORPORATIVOS - EDEGE2BC2A	SEGUNDA	A	AAA	--	pAAA	--	AAA	
BONOS CORPORATIVOS - EDEGE2BC7A	SEPTIMA	A	AAA	--	pAAA	--	--	
BONOS CORPORATIVOS - EDEGE2BC6A	SEXTA	A	AAA	--	pAAA	--	--	
BONOS CORPORATIVOS - EDEGE2BC4A	CUARTA	A	AAA	--	pAAA	--	--	
BONOS CORPORATIVOS - EDEGE2BC1A	PRIMERA	A	AAA	--	pAAA	--	AAA	
BONOS CORPORATIVOS - EDEGE2BC1A	PRIMERA	A	AAA	--	pAAA	--	AAA	
BONOS CORPORATIVOS - EDEGE2BC3B	TERCERA	B	AAA	--	pAAA	--	--	
BONOS CORPORATIVOS - EDEGE2BC3A	TERCERA	A	AAA	--	pAAA	--	--	
EDELNOR S.A.A.								
INSTRUMENTOS DE CORTO PLAZO - SEGUNDO PROGRAMA								
INSTRUMENTOS DE CORTO PLAZO - PRIMER PROGRAMA	--	--	CLA-1+	p1	--	--	--	
ACCIONES DE CAPITAL - EDELNOC1	--	--	1ra.	1ra.	1ra.	--	1ra.	
BONOS CORPORATIVOS - EDEL1BC5U	QUINTA	UNICA	--	AAA	pAAA	--	AAA	
BONOS CORPORATIVOS - EDEL1BC7U	SETIMA	UNICA	--	AAA	pAAA	--	--	
BONOS CORPORATIVOS - EDEL1BC9U	NOVENA	UNICA	--	AAA	pAAA	--	--	
BONOS CORPORATIVOS - EDEL1BC11U	UNDECIMA	UNICA	--	AAA	pAAA	--	--	
BONOS CORPORATIVOS - EDEL1BC12U	DUODECIMA	UNICA	--	AAA	pAAA	--	--	
BONOS CORPORATIVOS - EDEL1BC10U	DECIMA	UNICA	--	AAA	pAAA	--	--	
BONOS CORPORATIVOS - EDEL1BC8U	OCTAVA	UNICA	--	AAA	pAAA	--	--	
BONOS CORPORATIVOS - EDEL1BC6U	SEXTA	UNICA	--	AAA	pAAA	--	AAA	
BONOS CORPORATIVOS - EDEL1BC2U	SEGUNDA	UNICA	--	AAA	pAAA	--	AAA	
BONOS CORPORATIVOS - EDELNOBC1U	PRIMERA	UNICA	--	AAA	pAAA	--	AAA	
BONOS CORPORATIVOS - EDEL1BC1U	PRIMERA	UNICA	--	AAA	pAAA	--	AAA	
ELECTROANDES S.A.								
BONOS CORPORATIVOS - EANDE1BC1A	PRIMERA	A	AA+	--	--	AA+	AA	
BONOS CORPORATIVOS - EANDE1BC3A	TERCERA	A	AA+	--	--	AA+	AA	
BONOS CORPORATIVOS - EANDE1BC2A	SEGUNDA	A	AA+	--	--	AA+	AA	
GENERANDES PERU S.A.								
ACCIONES DE CAPITAL - GENPEBC1	--	--	1ra.	--	1ra.	--	1ra.	
LUZ DEL SUR S.A.A.								
PRIMER PROGRAMA DE EMISION DE INSTRUMENTOS DE CORTO								
PLAZO	--	--	CLA-1+	p1+	--	CP-1		
ACCIONES DE CAPITAL - LUSURC1	--	--	1ra.	1ra.	--	(1)		
BONOS CORPORATIVOS - LUSURPBC1A	PRIMERA	A	--	AAA	pAAA	--	AAA	
BONOS CORPORATIVOS - LUSURPBC2A	SEGUNDA	A	--	AAA	pAAA	--	AAA	
BONOS CORPORATIVOS - LUSURPBC4B	CUARTA	B	--	AAA	pAAA	--	--	
BONOS CORPORATIVOS - LUSURPBC7B	SEPTIMA	B	--	AAA	pAAA	--	--	
BONOS CORPORATIVOS - LUSURPBC7A	SEPTIMA	A	--	AAA	pAAA	--	--	
BONOS CORPORATIVOS - LUSURPBC6B	SEXTA	B	--	AAA	pAAA	--	--	

EMISOR	Clasificación de ECR							Clasific
	Instrumento	Emisión	Serie	Apoyo	Class	PCR	Equilib.	
BONOS CORPORATIVOS - LUSURPBC6A		SEXTA	A	--	AAA	pAAA	--	--
BONOS CORPORATIVOS - LUSURPBC5B		QUINTA	B	--	AAA	pAAA	--	--
BONOS CORPORATIVOS - LUSURPBC5A		QUINTA	A	--	AAA	pAAA	--	--
BONOS CORPORATIVOS - LUSURPBC4A		CUARTA	A	--	AAA	pAAA	--	AAA
BONOS CORPORATIVOS - LUSURPBC1B		PRIMERA	B	--	AAA	pAAA	--	AAA
RED DE ENERGIA DEL PERU S.A.								
BONOS CORPORATIVOS - REP1BC1A		PRIMERA	A	AAA	--	--	AAA	AAA
BONOS CORPORATIVOS - REP1BC3A		TERCERA	A	AAA	--	--	AAA	AA
BONOS CORPORATIVOS - REP1BC3B		TERCERA	B	AAA	--	--	AAA	--
BONOS CORPORATIVOS - REP1BC2U		SEGUNDA	U	AAA	--	--	AAA	AAA
TELEFONICA DEL PERU S.A.A.								
ACCIONES DE CAPITAL - TELEFBC1		--	--	1ra.	1ra.	1ra.	--	(1)
ACCIONES DE CAPITAL - TELEA1C1		--	--	1ra.	--	--	--	--
INSTRUMENTOS DE CORTO PLAZO PAPELES COMERCIALES - TELEF2P28G			G	CP-1+	CLA-1+	--	--	--
BONOS CORPORATIVOS - TELEFPBC2U		SEGUNDA	UNICA	AAA	AAA	pAAA	--	AAA
BONOS CORPORATIVOS - TELEF3BC3A		TERCERA	A	AAA	AAA	--	--	--
BONOS CORPORATIVOS - TELEF3BC2A		SEGUNDA	A	AAA	AAA	--	--	AAA
BONOS CORPORATIVOS - TELEF3BC1A		PRIMERA	A	AAA	AAA	--	--	AAA
BONOS CORPORATIVOS - TELEF2BC8B		OCTAVA	B	AAA	AAA	--	--	AAA
BONOS CORPORATIVOS - TELEFPBC1U		PRIMERA	UNICA	AAA	AAA	pAAA	--	AAA
BONOS CORPORATIVOS - TELEF2BC9U		NOVENA	U	AAA	AAA	--	--	AAA
BONOS CORPORATIVOS - TELEF2BC8A		OCTAVA	A	AAA	AAA	--	--	AAA
INSTRUMENTOS DE CORTO PLAZO PAPELES COMERCIALES - TELEF2P30A		TRIGESIMA	A	CP-1+	CLA-1+	--	--	--
BONOS CORPORATIVOS - TELEF2BC7B		SEPTIMA	B	AAA	AAA	--	--	AAA
BONOS CORPORATIVOS - TELEF2BC7A		SEPTIMA	A	AAA	AAA	--	--	AAA
BONOS CORPORATIVOS - TELEF2BC5U		QUINTA	UNICA	AAA	AAA	--	--	CP-1
BONOS CORPORATIVOS - TELEF2BC3U		TERCERA	UNICA	AAA	AAA	--	--	CP-1
BONOS CORPORATIVOS - TELEF0BC8A		OCTAVA	A	AAA	AAA	--	--	--
BONOS CORPORATIVOS - TELEF0BC7A		SETIMA	A	AAA	AAA	--	--	--
BONOS CORPORATIVOS - TELEF0BC9U		NOVENA	U	AAA	AAA	--	--	--
BONOS CORPORATIVOS - TELEF0BC6A		SEXTA	A	AAA	AAA	--	--	AAA
ACCIONES DE CAPITAL - TELEFCC1		--	--	1ra.	1ra.	1ra.	--	--
TRANSPORTADORA DE GAS DEL PERU S.A. - TGP								
BONOS CORPORATIVOS - TGP1BC1A		PRIMERA	A	AAA	--	pAAA	AAA	--
BONOS CORPORATIVOS - TGP1BC4A		CUARTA	A	AAA	--	pAAA	AAA	--
INTERSEGURO COMPAÑIA DE SEGUROS DE VIDA S.A.								
BONOS SUBORDINADOS - INTSE0BS1U		PRIMERA	U	A	A+	--	--	--
INVITA SEGUROS DE VIDA								
BONOS SUBORDINADOS - WIEAESUB1A		PRIMERA	A	--	A+	--	A+	A
COMPASS GROUP - RENTA FIJA FONDO DE INVERSION MIXTA ESPECIALIZADA								
CUOTAS DE PARTICIPACION CUOTA DE PARTICIPACION EN FONDOS DE INVERSION - FICOMPRF		--	--	Aafm+	--	--	AAAf	AAA
CREDIFONDO FONDO DE INVERSION INMOBILIARIO								
CUOTAS DE PARTICIPACION CUOTA DE PARTICIPACION EN FONDOS DE INVERSION - FIICREDI		--	--	--	--	pBBBf	BBBf	BBB
FONDO DE INVERSION MULTIRENTA INMOBILIARIA								
BONOS CORPORATIVOS - FIMRIBC1U		PRIMERA	UNICA	--	A	--	A+	A
CUOTAS DE PARTICIPACION CUOTA DE PARTICIPACION EN FONDOS DE INVERSION - FIIMRENT		--	--	--	BBf+	--	BBf-	BB
AC CAPITALES SOCIEDAD ADMINISTRADORA DE FONDOS DE INVERSIÓN S.A.								
CUOTA DE PARTICIPACION Fondo de Inversión en Infraestructura, Servicios Públicos y Recursos Naturales		--	--	--	--	--	--	A
COMPASS GROUP SOCIEDAD ADMINISTRADORA DE FONDOS DE INVERSIÓN S.A.								
CUOTA DE PARTICIPACION Compass - Fondo de Inversión para Pymes		Única	--	--	--	--	--	AA
CREDICORP LTD.								
BONOS CORPORATIVOS		PRIMERA	--	BB-	--	BB-	--	BB(e)
ACCIONES DE CAPITAL - BAP		--	--	1ra.	--	1ra.	--	(1)
SOUTHERN PERU COPPER CORPORATION								
ACCIONES DE CAPITAL - PCU		--	--	1ra.	--	1ra.	--	(1)
BONOS CORPORATIVOS - PCU1BC31		TERCERA	1	BB-	--	BB	--	--
BONOS CORPORATIVOS - PCUPBC11		PRIMERA	1	BB-	--	BB	--	BB(e)
BONOS CORPORATIVOS - PCUPBC12		PRIMERA	2	BB-	--	BB	--	BB(e)
BONOS CORPORATIVOS - PCU1BC32		TERCERA	2	BB-	--	BB	--	BB(e)
BONOS CORPORATIVOS - PCU1BC22		SEGUNDA	2	BB-	--	BB	--	--
BONOS CORPORATIVOS - PCU1BC21		SEGUNDA	1	BB-	--	BB	--	--
TELEFONICA, S.A.								
VALORES REPRESENTATIVOS DE DERECHOS (SOBRE OTROS VALORES) AMERICAN DEPOSITARY SHARES - TEF		--	--	--	--	--	--	(2)

Fuente: SBS y Empresas Clasificadoras de Riesgo

(1) Acciones que cumplen con los criterios establecidos en la norma de inversiones, por lo que las AFP están autorizadas a invertir los fondos en dichos instrumentos de conformidad con lo establecido en el artículo 26° del texto único Ordenado de la Ley del Sistema Privado de Administración de Fondos de Pensiones, el artículo 90° de su reglamento y el artículo 18° de la resolución N° 052-98-EF/SBS

(2) Resolución N° 233-2000-EF/SBS

	Set03	Oct03	Nov03	Dic03	Ene04	Feb04	Mar04	Abr04	May04	Jun04	Jul04	Ago04
- Tasa Inflación Mensual	0.56	0.05	0.17	0.56	0.54	1.09	0.46	-0.02	0.35	0.56	0.19	-0.01
Inflación Acumulada **	1.69	1.74	1.91	2.48	0.54	1.63	2.10	2.07	2.44	3.01	3.21	3.20
- Tasa Devaluación Mensual	-0.06	-0.29	0.29	-0.03	0.32	-0.52	-0.29	0.58	0.23	-0.52	-1.21	-2.42
Devaluación Acumulada	-1.39	-1.67	-1.39	-1.42	0.32	-0.20	-0.49	0.09	0.32	-0.20	-1.41	-3.80
- Tasa Ahorros Anual	1.30	1.30	1.30	1.30	1.30	1.35	1.36	1.28	1.27	1.26	1.23	1.22
- Variac. % Índice General BVL	4.43	6.48	1.99	13.20	12.11	0.66	10.47	-6.86	3.52	-1.40	-2.09	0.89
Variac. % Acumulada	42.30	51.52	54.54	74.93	12.11	12.86	24.67	16.11	20.20	18.52	16.03	17.07
Rentabilidad Oper. Reporte US\$(*)	9.35	9.26	9.32	9.32	9.01	9.18	8.94	9.09	8.94	8.76	8.79	8.62
Prime Rate	4.00	4.00	4.00	4.00	4.00	4.00	4.00	4.00	4.00	4.00	4.25	4.50
Libor (3 meses)	1.16	1.17	1.17	1.16	1.13	1.12	1.11	1.18	1.32	1.61	1.70	1.80
Dow Jones	9,275.1	9,801.1	9,782.5	10,453.9	10,488.1	10,583.9	10,357.7	10,225.6	10,188.5	10,435.5	10,139.7	10,173.9
NASDAQ Composite	1,786.9	1,932.2	1,960.3	2,003.4	2,066.2	2,029.8	1,994.2	1,920.2	1,986.7	2,047.8	1,887.4	1,838.1
MERVAL	827.7	929.9	996.6	1,072.0	1,140.8	1,183.1	1,201.7	1,077.9	952.6	945.5	966.1	952.1
IBOVESPA	16,010.7	17,982.5	20,184.0	22,236.4	21,851.4	21,755.0	22,142.3	19,607.2	19,544.7	21,148.9	22,336.9	22,803.2
IGPA	6,991.6	7,452.0	7,244.7	7,336.7	7,079.4	7,629.4	7,474.3	7,339.7	7,207.8	7,518.8	7,882.4	8,238.2
IPC	7,822.5	8,064.8	8,554.5	8,795.3	9,428.8	9,991.8	10,517.5	9,948.1	10,036.3	10,281.8	10,116.4	10,264.3
FTSE 100	4,091.3	4,287.6	4,342.6	4,476.9	4,390.7	4,492.2	4,385.7	4,489.7	4,430.7	4,464.1	4,413.1	4,459.3
Nikkei 225	10,219.1	10,559.6	10,100.6	10,676.6	10,783.6	11,041.9	11,715.4	11,761.8	11,236.4	11,858.9	11,325.8	11,081.8
Oro (H&H) US\$/Oz.	388.00	386.25	396.00	416.25	399.75	395.85	423.70	388.50	393.25	395.80	391.40	407.25
Plata US\$/Oz.	5.12	5.05	5.35	5.97	6.23	6.69	7.915	6.045	6.105	5.835	6.535	6.755
Cobre (LME) US\$/Lb.	0.814	0.933	0.941	1.034	1.129	1.338	1.392	1.248	1.284	1.208	1.315	1.291
Zinc (LME) US\$/TM	824.75	937.50	934.25	1,000.50	1,020.50	1,132.50	1,086.25	1,028.25	1,096.50	966.50	1,018.50	959.50
Plomo (LME) US\$/TM	542.25	630.50	649.50	732.50	786.50	959.50	828.50	734.75	905.50	866.50	1,038.50	920.50
Estaño (LME) US\$/TM	5,032.50	5,327.50	5,555.00	6,492.50	6,487.50	6,865.00	8,542.50	8,825.00	9,952.50	8,937.50	8,975.00	9,042.50
Petróleo Brent US\$/barril	28.34	27.94	28.76	30.48	29.51	33.01	32.36	35.12	36.98	33.51	41.60	39.33
Cotiz al Cierre Dólar Libre	3.478	3.468	3.478	3.477	3.488	3.470	3.460	3.480	3.488	3.470	3.428	3.345
Cotiz prom mes Dólar Libre	3.478	3.475	3.474	3.476	3.467	3.480	3.464	3.467	3.486	3.476	3.447	3.397

BOSTON SECURITIES Sociedad Agente de Bolsa S.A.C.

LAS BEGONIAS 441 PISO 8 OF. "A" SAN ISIDRO

Telef. 211 6600

Fax. 211 6601

BWS Sociedad Agente de Bolsa S.A.

MIGUEL SEMINARIO 370 SAN ISIDRO

Telef. 211-6040

Fax. 211-6039

CENTURA Sociedad Agente de Bolsa S.A.

TORRE INTERBANK JR. CARLOS VILLARAN N° 140 5° PISO LA VICTORIA

Telef. 219-2300

Fax. 219-2311

CITICORP PERU Sociedad Agente de Bolsa S.A.

CANAVAL Y MOREYRA 480 PISO 6 OF.602- SAN ISIDRO

Telef. 215-2000

Fax. 421-0556

CONTINENTAL BOLSA S.A.B. S.A.

REPUBLICA DE PANAMA 3065, PISO 2 CENTRO COM. - SAN ISIDRO

Telef. 211-2395, 2112384

Fax. 211-2440

CREDIBOLSA Sociedad Agente de Bolsa S.A.

CENTENARIO 156 - LA MOLINA

Telef. 625-2918/3490500/3486999

Fax. 3485899

FINVEST Sociedad Agente de Bolsa S.A.

SAN FELIPE 370 PISO 2 - JESUS MARIA

Telef. 463-5029/ 463-3713 / 463-2195 / 463-5010

Fax. 463-2297

GRUPO CORIL Sociedad Agente de Bolsa S.A.

REPUBLICA DE PANAMA 3420 - SAN ISIDRO

Telef. 611-8000

Fax. 611-8001

INTERCAPITAL Sociedad Agente de Bolsa S.A.

JIRON CHINCHON 944 PISO 7°- SAN ISIDRO

Telef. 215-4130

Fax. 215-4188

INVERSION Y DESARROLLO Sociedad Agente de Bolsa S.A.C.

CALLE 7 N° 391 URB. CORPAC - SAN ISIDRO

Telef. 4768182/4768112

Fax. 476-8835

JUAN MAGOT & ASOCIADOS Sociedad Agente de Bolsa S.A.

MIRO QUESADA 247 OF.303 - LIMA

Telef. 428-7026/427-1020/428-2948/427-4158

Fax. 427-0890

LATINOAMERICANA Sociedad Agente de Bolsa S.A.

AV. JOSE PARDO 223 PISO 13 - MIRAFLORES

Telef. 241-2750 / 241-2751 / 241-2753

Fax. 445-0305

MGS y ASOCIADOS Sociedad Agente de Bolsa S.A.

MANUEL BAÑON 205 - SAN ISIDRO

Telef. 422-3636

Fax. 422-4395

PERUVAL S.A. Sociedad Agente de Bolsa

LOS INCAS 172 PISO 7 - SAN ISIDRO

Telef. 221-0826 / 442-7177

Fax. 421-8283

PROMOTORES E INVERSIONES INVESTA S.A. SAB

FRANCISCO MASIAS 544 PISO 12 - SAN ISIDRO

Telef. 422-0400/221-6818/4228290 / 422-9627

Fax. 422-0360

PROVALOR Sociedad Agente de Bolsa S.A.

SANTA CRUZ 480 - SAN ISIDRO

Telef. 421-6209 / 421-6212 / 421-4187

Fax. 441-4421 / 222-5045

SANTANDER INVESTMENT SAB S.A.

AV. CANAVAL Y MOREYRA 380 OFICINA 701 SAN ISIDRO

Telef. 215-8100

Fax. 215-8185

SEMINARIO y Cia. Sociedad Agente de Bolsa S.A.

AV. CENTRAL N°717 OFICINA 601A - SAN ISIDRO

Telef. 621-0000

Fax. 621-0010

SUDAMERICANO BOLSA Sociedad Agente de Bolsa S.A.

AV. CAMINO REAL N° 815 PISO 4 SAN ISIDRO

Telef. 422-2343 / 422-2313 / 422 2273

Fax. 422-2225

SURINVEST Sociedad Agente de Bolsa S.A.

MIRO QUESADA 247 OF. 209 - LIMA

Telef. 426-6226/427-1773/428-0401

Fax. 428-0401

Sociedad Agente de Bolsa CARTISA PERU S.A.

MIRO QUESADA 247 OF. 503 - 504 LIMA

Telef. 427-9300

Fax. 427-3814