

INFORMACION INSTITUCIONAL Y ESTADOS FINANCIEROS INSTITUTIONAL INFORMATION AND FINANCIAL STATEMENTS
EMPRESA AGRICOLA GANADERA SALAMANCA S.A.

Fundación 06 Jul 1992 CIU 1542	DIRECCION / ADDRESS : Jirón Inglaterra s/n Salamanca, Ascope - La Libertad TELEFONOS / TELEPHONE : (044) 651527 FAX : N.D.																																																																	
DIRECTORIO / BOARD OF DIRECTORS Periodo : Abr/2001 - Abr/2003 Gerardo Miguel Narvaez Barrantes (P) Santos Orlando Sánchez Paredes (VP) Alberto Lavado Pérez Jesús Belisario Esteves Ostolaza Elmer Manuel Vásques Pelaez Jorge Arana Cocha	A C T I V I D A D	COMPOSICION ACCIONARIA / SHAREHOLDING																																																																
	Cultivo de caña de azúcar y crianza de ganado de Lidia.	Al 31/Dic/2001 <table border="1" style="width: 100%; border-collapse: collapse; margin-top: 5px;"> <thead> <tr> <th rowspan="2"></th> <th colspan="2">Común</th> <th colspan="2">Inversión</th> </tr> <tr> <th>Acctas.</th> <th>Partic. %</th> <th>Acctas.</th> <th>Partic. %</th> </tr> </thead> <tbody> <tr> <td>MENOS DEL 1%</td> <td>41</td> <td>5.33</td> <td></td> <td></td> </tr> <tr> <td>ENTRE EL 1% Y EL 5%</td> <td>2</td> <td>5.66</td> <td></td> <td></td> </tr> <tr> <td>ENTRE EL 5% Y EL 10%</td> <td>2</td> <td>15.38</td> <td></td> <td></td> </tr> <tr> <td>MAS DE 10 %</td> <td>3</td> <td>73.63</td> <td></td> <td></td> </tr> <tr> <td>TOTAL</td> <td>48</td> <td>100.00</td> <td></td> <td></td> </tr> </tbody> </table>		Común		Inversión		Acctas.	Partic. %	Acctas.	Partic. %	MENOS DEL 1%	41	5.33			ENTRE EL 1% Y EL 5%	2	5.66			ENTRE EL 5% Y EL 10%	2	15.38			MAS DE 10 %	3	73.63			TOTAL	48	100.00																																
	Común			Inversión																																																														
	Acctas.	Partic. %	Acctas.	Partic. %																																																														
MENOS DEL 1%	41	5.33																																																																
ENTRE EL 1% Y EL 5%	2	5.66																																																																
ENTRE EL 5% Y EL 10%	2	15.38																																																																
MAS DE 10 %	3	73.63																																																																
TOTAL	48	100.00																																																																
A C T I V I D A D Cultivation of sugar cane and breeding of bullfight livestock.	ESTRUCT. DEL CAPITAL / CAPITAL DISTRIBUTION Al 31/Dic/2001 <table border="1" style="width: 100%; border-collapse: collapse; margin-top: 5px;"> <thead> <tr> <th rowspan="2"></th> <th colspan="2">Común</th> <th colspan="2">Inversión</th> </tr> <tr> <th>Partic. %</th> <th></th> <th>Partic. %</th> <th></th> </tr> </thead> <tbody> <tr> <td>Jesús B. Esteves Ostolaza</td> <td>24.7300</td> <td></td> <td></td> <td></td> </tr> <tr> <td>Orlando Sánchez Paredes</td> <td>24.5800</td> <td></td> <td></td> <td></td> </tr> <tr> <td>Elmer Vásquez Pelaez</td> <td>24.3200</td> <td></td> <td></td> <td></td> </tr> <tr> <td>Oscar R. Pajares Miranda</td> <td>8.1000</td> <td></td> <td></td> <td></td> </tr> <tr> <td>Destilería Chiclayo E.I.R.L.</td> <td>7.2800</td> <td></td> <td></td> <td></td> </tr> <tr> <td>FONAFE</td> <td>4.1500</td> <td></td> <td></td> <td></td> </tr> <tr> <td>Francisco Miranda Orellano</td> <td>1.5200</td> <td></td> <td></td> <td></td> </tr> <tr> <td>Roberto Simón Pérez</td> <td>0.8100</td> <td></td> <td></td> <td></td> </tr> <tr> <td>Angel Barrantes Miñano</td> <td>0.7500</td> <td></td> <td></td> <td></td> </tr> <tr> <td>José Paredes Sánchez</td> <td>0.7200</td> <td></td> <td></td> <td></td> </tr> <tr> <td>Otros Accionistas</td> <td>3.0400</td> <td></td> <td></td> <td></td> </tr> </tbody> </table>			Común		Inversión		Partic. %		Partic. %		Jesús B. Esteves Ostolaza	24.7300				Orlando Sánchez Paredes	24.5800				Elmer Vásquez Pelaez	24.3200				Oscar R. Pajares Miranda	8.1000				Destilería Chiclayo E.I.R.L.	7.2800				FONAFE	4.1500				Francisco Miranda Orellano	1.5200				Roberto Simón Pérez	0.8100				Angel Barrantes Miñano	0.7500				José Paredes Sánchez	0.7200				Otros Accionistas	3.0400			
	Común			Inversión																																																														
	Partic. %		Partic. %																																																															
Jesús B. Esteves Ostolaza	24.7300																																																																	
Orlando Sánchez Paredes	24.5800																																																																	
Elmer Vásquez Pelaez	24.3200																																																																	
Oscar R. Pajares Miranda	8.1000																																																																	
Destilería Chiclayo E.I.R.L.	7.2800																																																																	
FONAFE	4.1500																																																																	
Francisco Miranda Orellano	1.5200																																																																	
Roberto Simón Pérez	0.8100																																																																	
Angel Barrantes Miñano	0.7500																																																																	
José Paredes Sánchez	0.7200																																																																	
Otros Accionistas	3.0400																																																																	
Gerente General / General Manager Cristian Antonio Benites Jara																																																																		

ESTADOS FINANCIEROS AUDITADOS / AUDITED FINANCIAL STATEMENTS

En miles de Nuevos Soles - Ajustados al 31/Dic/2001				In thousands of Nuevos Soles - Adjusted as at Dec-31-2001			
BALANCE GENERAL / BALANCE SHEET				ESTADO DE GANANCIAS Y PERDIDAS / PROFIT AND LOSS STATEMENT			
	2001	2000	Var.		2001	2000	Var.
	S/.	S/.	%		S/.	S/.	%
Caja y Bancos	60	124	-51.6	Ventas Netas (ingresos operacionales)	3,352	4,985	-32.8
Valores Negociables	0	0	n.a.	Otros Ingresos Operacionales	0	0	n.a.
Cuentas por Cobrar Comerciales	388	386	0.5	Total de Ingresos Brutos	3,352	4,985	-32.8
Cuentas por Cobrar a Vinculadas	0	0	n.a.	Costo de Ventas	-2,652	-4,016	n.a.
Otras Cuentas por Cobrar	166	231	-28.1	UTILIDAD BRUTA	700	969	-27.8
Existencias	2,307	1,396	65.3	Gastos de Administración	-1,141	-689	n.a.
Gastos Pagados por Anticipo	2	16	-87.5	Gastos de Ventas	0	0	n.a.
Total Activo Corriente	2,923	2,153	35.8	UTILIDAD OPERATIVA	-441	280	n.a.
Cuentas por Cobrar a Largo Plazo	0	0	n.a.	Ingresos financieros	0	0	n.a.
Cuentas por Cobrar a Vinculadas a L.P.	0	0	n.a.	Gastos Financieros	-373	-455	n.a.
Otras Cuentas por Cobrar a Largo Plazo	0	0	n.a.	Otros Ingresos	0	0	n.a.
Inversiones Permanentes	1	1	0	Otros Gastos	-833	-2,527	n.a.
Inmuebles, Maquinaria y Equipo (Neto de Depreciación Acumulada)	40,532	42,291	-4.2	Resultado por Exposición a la Inflación	-59	-38	n.a.
Activo Intangible (Neto de Depreciación Acumulada)	0	0	n.a.	Participaciones	0	0	n.a.
Impuesto a la renta y particip. diferidos activo	26	0	n.a.	Impuesto a la Renta	226	0	n.a.
Otros activos	858	639	34.3	Ingresos Extraordinarios	0	0	n.a.
Total Activo	44,340	45,084	-1.7	Gastos Extraordinarios	0	0	n.a.
Sobregiros y Pagarés Bancarios	0	0	n.a.	Interés Minoritario	0	0	n.a.
Cuentas por Pagar Comerciales	226	28	707.1	UTILIDAD (PERDIDA) NETA DEL EJERCICIO	-1,480	-2,740	n.a.
Cuentas por Pagar a Vinculadas	0	0	n.a.	INDICES FINANCIEROS / FINANCIAL RATIOS			
Otras Cuentas por Pagar	1,382	457	202.4	Liquidez	2001	2000	
Parte Corriente de las Deudas a Largo Plazo	0	0	n.a.	Rotación de Activos	1.82	4.44	
Total Pasivo Corriente	1,608	485	231.5	Solvencia	0.08	0.11	
Deudas a Largo Plazo	5,197	3,943	31.8	Deuda / Patrimonio	0.15	0.10	
Cuentas por Pagar a Vinculadas	0	0	n.a.	Rentabilidad sobre Ventas Netas %	0.18	0.11	
Ingresos Diferidos	0	0	n.a.	Rentabilidad de Patrimonio %	--	--	
Impuesto a la renta y particip. diferidos pasivo	0	0	n.a.	Valor en libros %	95.88	100.02	
Total Pasivo	6,805	4,428	53.7	AUDITORES EXTERNOS / INDEPENDENT AUDITORS			
Contingencias	0	0	n.a.	Del Rosario, Urbano & Asociados S. Civil R.L. DRU Auditores			
Interés Minoritario	0	0	n.a.				
Capital Social	39,146	40,649	-3.7				
Capital Adicional	1	1	0				
Acciones de Inversión	0	0	n.a.				
Excedente de Revaluación	0	0	n.a.				
Reservas Legales	1,509	2,746	-45				
Otras Reservas	0	0	n.a.				
Resultados Acumulados	-3,121	-2,740	n.a.				
Otros	0	0	n.a.				
Total Patrimonio Neto	37,535	40,656	-7.7				

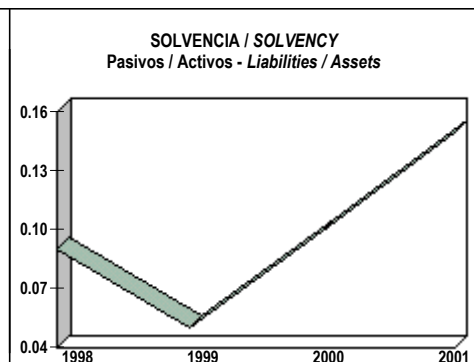
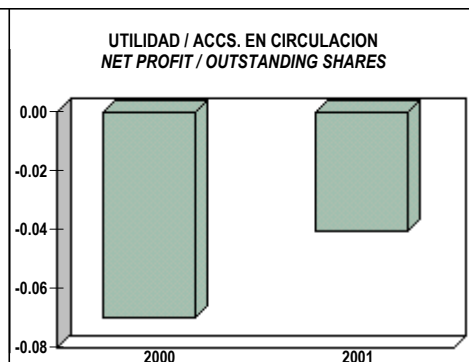
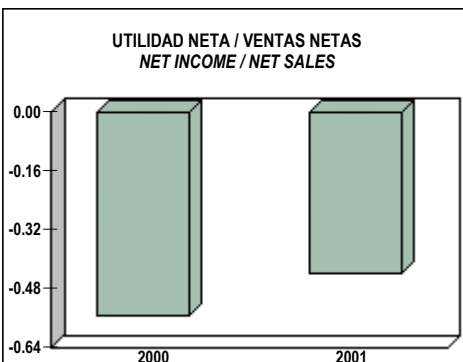

EMPRESA AGRICOLA GANADERA SALAMANCA S.A.

ACCIONES COMUNES / COMMON STOCK
 CODIGO ISIN Y MNEMONICO: PEP 77400 100 7 - GANSALC1

ACCIONES LIBERADAS / PAID-UP SHARES

AUMENTO(\$) INCREASE(\$)	%	CONCEPTO ITEM	JGA GSM	UDND LDT	Registro Record Date	Entrega Distrib.
312,255.0	2.733216896	(8) 1999	14/04/00	25/04/00	30/04/00	06/12/00
6,053,844.8	114.1768124	(4) 1996 (8) 1998 (99)	10/01/00	25/01/00	30/01/00	06/12/00
283,594.2	5.03	(8) 1997	24/11/98	03/12/98	09/12/98	06/12/00
2,148,307.0	106.7988328	(8) 1996	28/03/98	15/04/98	--	06/12/00

DIVIDENDOS EN EFECTIVO / CASH DIVIDENDS

MONTO(\$) AMOUNT(\$)	DIVIDENDOS DIVIDENDS	CONCEPTO ITEM	JGA GSM	UDND LDT	Registro Record Date	Entrega Distrib.

INDICADORES BURSÁTILES / STOCK MARKET INDICES

*En Miles de Soles / In thousands of Soles

	1998	1999	2000	2001
Monto Nominal en Circulación / Outstanding Face Value*	--	--	40,027	40,027
Valor Nominal / Face Value (S/.)	--	--	1.00	1.00
Cap. Bursátil / Market Cap.*	--	--	40,027	10,007
PER / Price Earnings Ratio	--	--	--	-6.76
Valor Contable / Book Value (S/.)	--	--	1.04	0.94
Precio-VC / Price-Book Value	--	--	--	0.27
Frecuencia / Freq. (%)	--	--	--	20.56
Lucratividad / Profitability (%)	--	--	--	-21.87
Rotación / Turnover (%)	--	--	--	99.10

CAVALI ICLV

2001	Cant. / Quant.	%
Acciones Registradas (miles) / Shares in CAVALI (thousands)	40,013	99.96
Tenenc. de Inv.No Resid.(miles) / Hldgs.of Non-dom.investors(thousands)	--	--
Tenenc. de Inv.Resid.(miles) / Hldgs.of dom.investors(thousands)	40,013	100.00
Número de Inversionistas (Titulares) / Number of investors	44	--

PRECIO / VALOR CONTABLE PRICE / BOOK VALUE

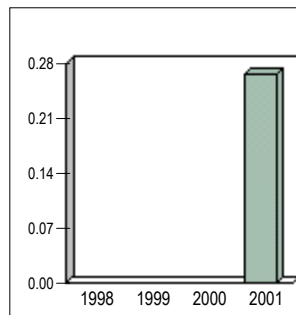

TENENCIAS / HOLDINGS AI 31/12/2001

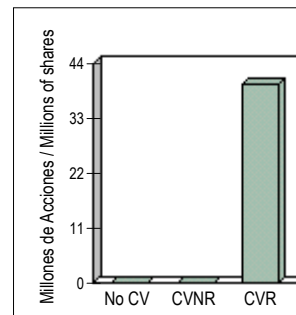

No CV = Tenencias fuera de CAVALI / Holdings outside CAVALI
 CVNR = Tenenc. Invers. No Resident. en CAVALI / Hldgs. of non-dom. investors in CAVALI
 CVR = Tenenc. Invers. Resident. en CAVALI / Hldgs. of dom. investors in CAVALI

COMPORTAMIENTO BURSÁTIL / STOCK MARKET PERFORMANCE

Cifras en Nuevos Soles / In Nuevos Soles

Años/Year	Montos / Amount (S/.)		% Total	Nº Ope. Nº of trades	COTIZACION / PRICE					
	Nominal Face Value	Efectivo Cash			Apertura Opening	Cierre Closing	Máxima High	Mínima Low	Promedio Average	
1998	--	--	--	--	--	--	--	--	--	--
1999	--	--	--	--	--	--	--	--	--	--
2000	--	--	--	--	--	--	--	--	--	--
2001	39,666,614	9,230,362	0.28	78	0.32	0.25	0.33	0.19	0.23	

MONTOS NEGOCIADOS Y COTIZACIONES CORREGIDAS TRADED VOLUME AND ADJUSTED PRICES

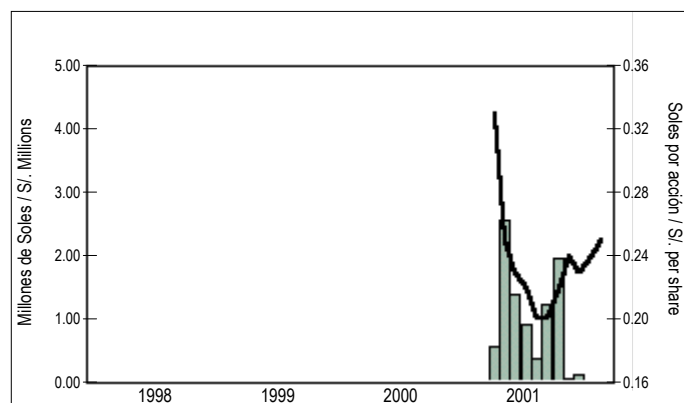

HIGH-LOW-CLOSE-OPEN Soles por acción / Soles per share



Las áreas sombreadas corresponden a meses con apertura > cierre / Shaded areas refer to months when open > close